

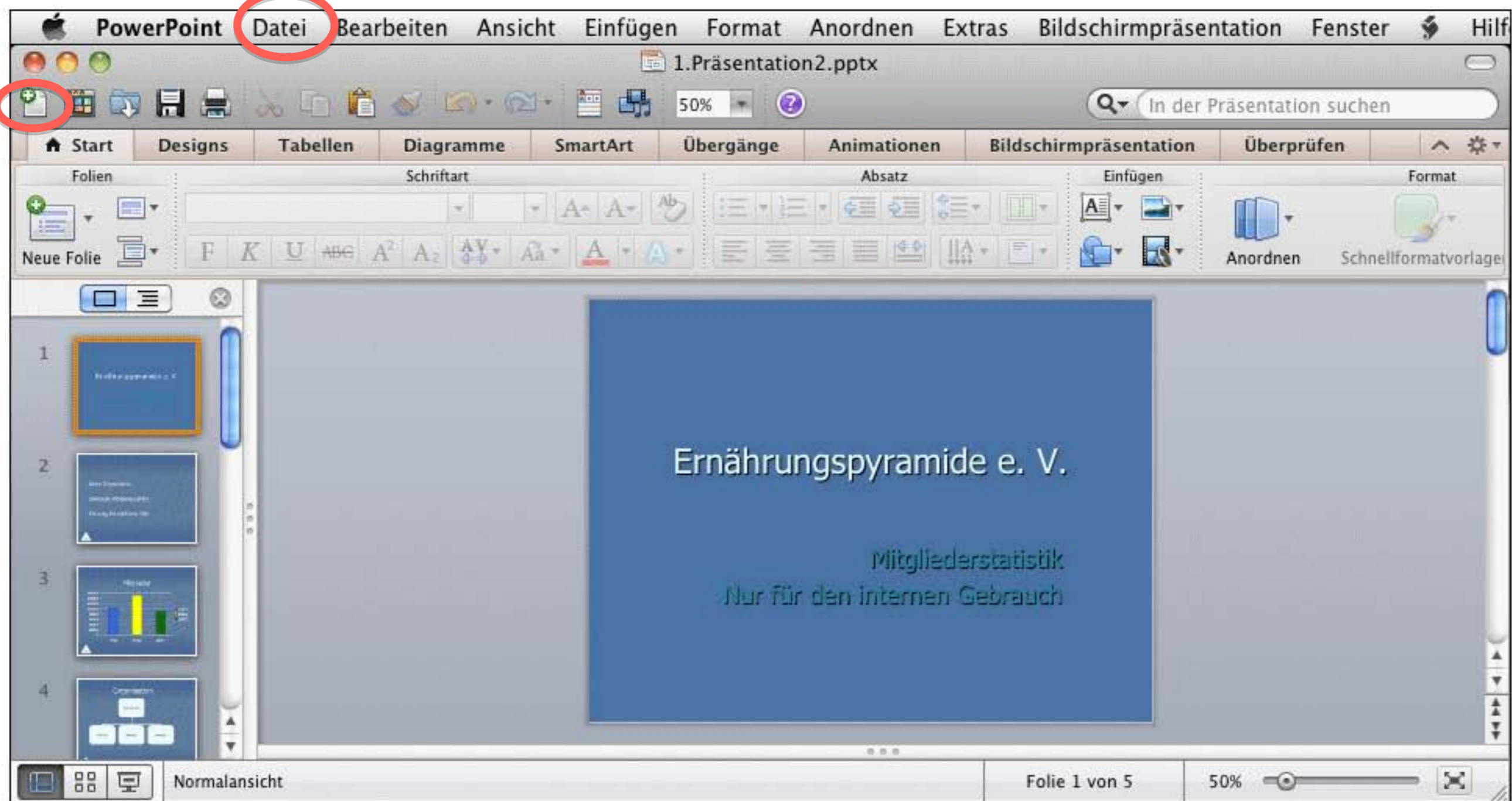

Wo klicken Sie, um eine **neue leere Präsentation** zu erstellen?

Antworten

Wo klicken Sie, um ein anderes **Entwurfsdesign (Vorlage)** Ihrer Wahl für die Präsentation zu verwenden?

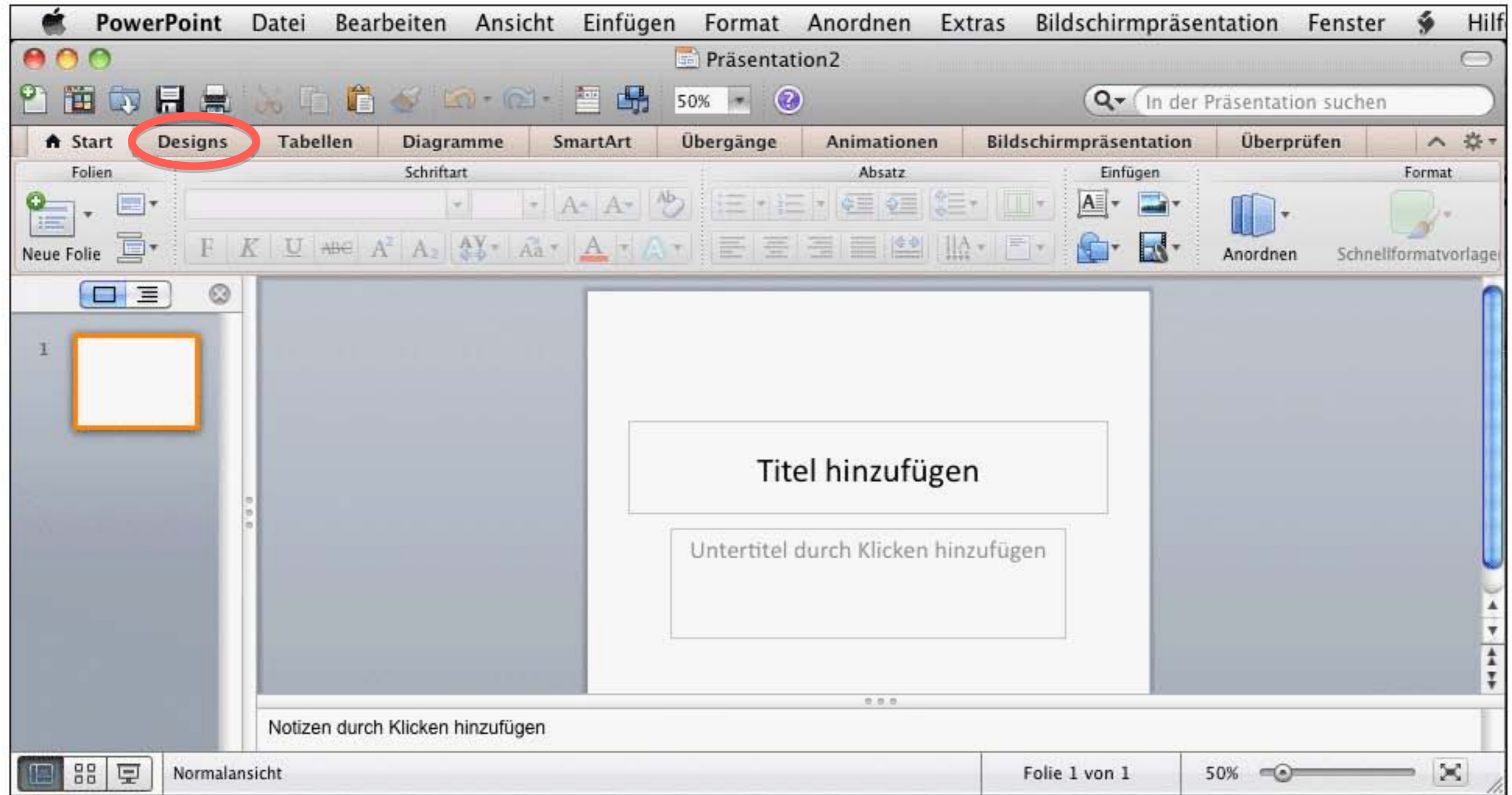

Antworten

Wo klicken Sie, um die Präsentation zu speichern?

Antworten

Wo klicken Sie, um zu einer anderen geöffneten Präsentation zu wechseln?

Antworten

Welche Schaltfläche klicken Sie an, um die **Benutzerinformationen** zu ändern?

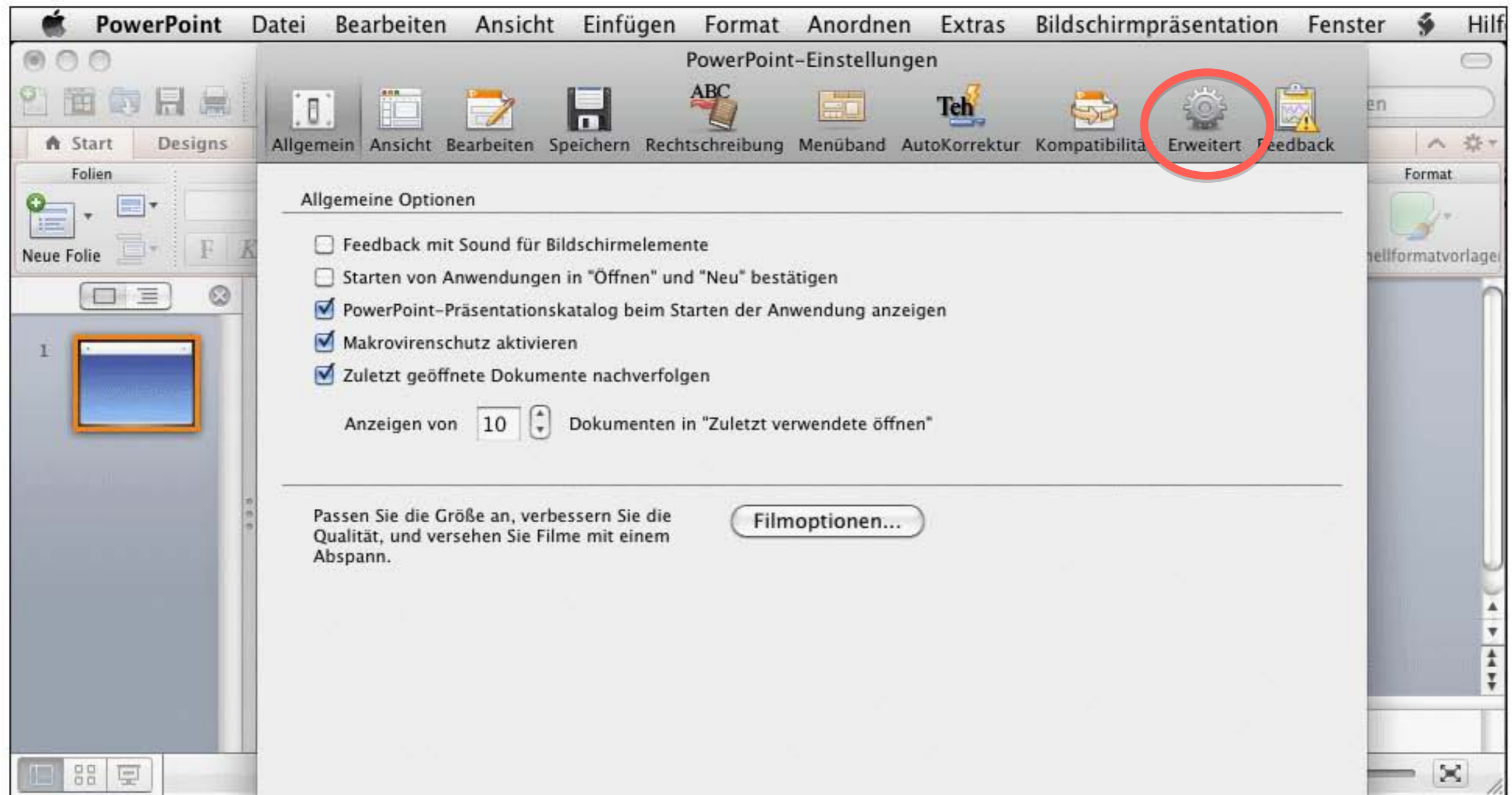

Antworten

Wo klicken Sie, um die letzte Aktion rückgängig zu machen?

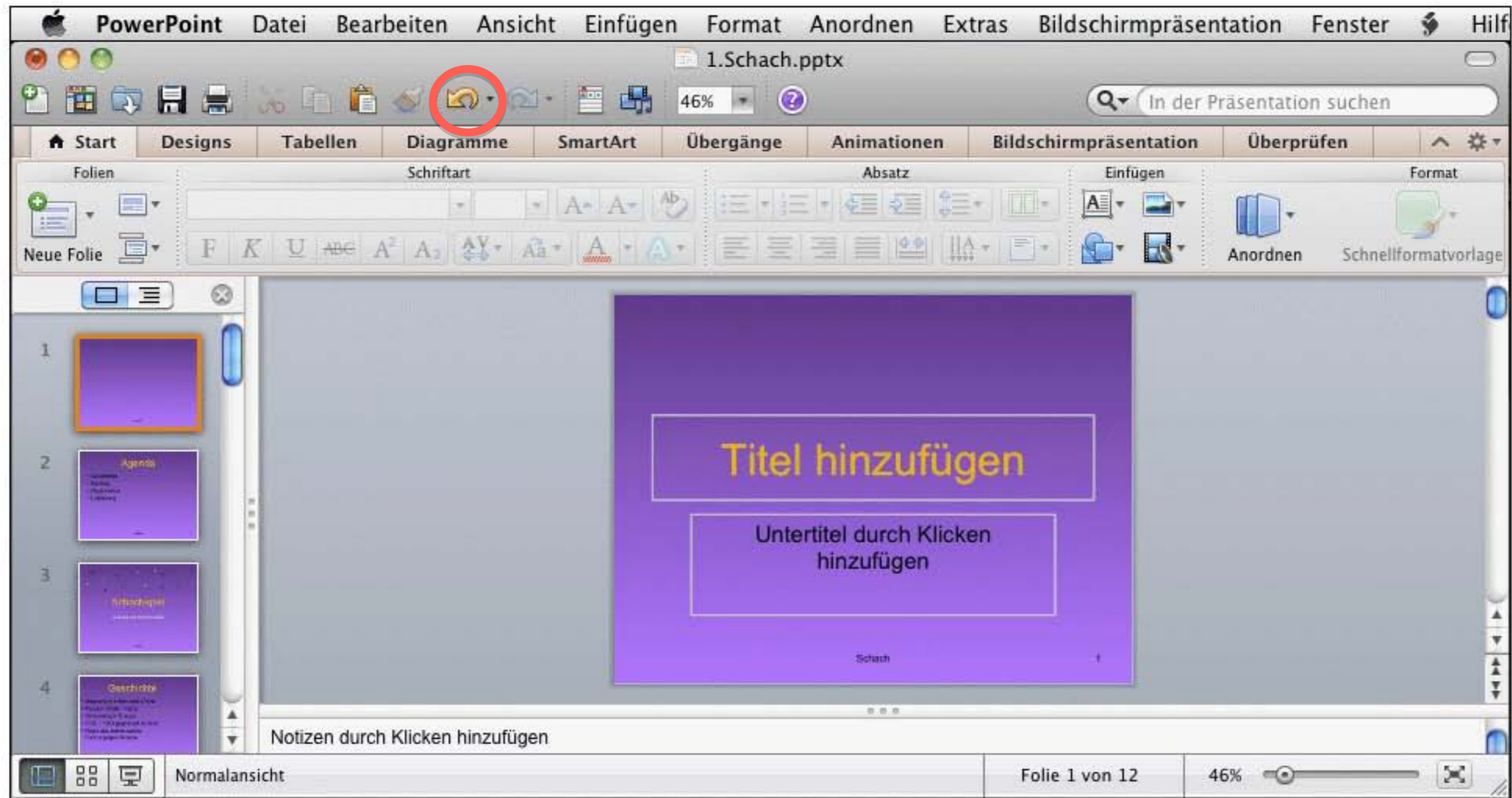

Antworten

Wo klicken Sie, um die Hilfefunktion aufzurufen?

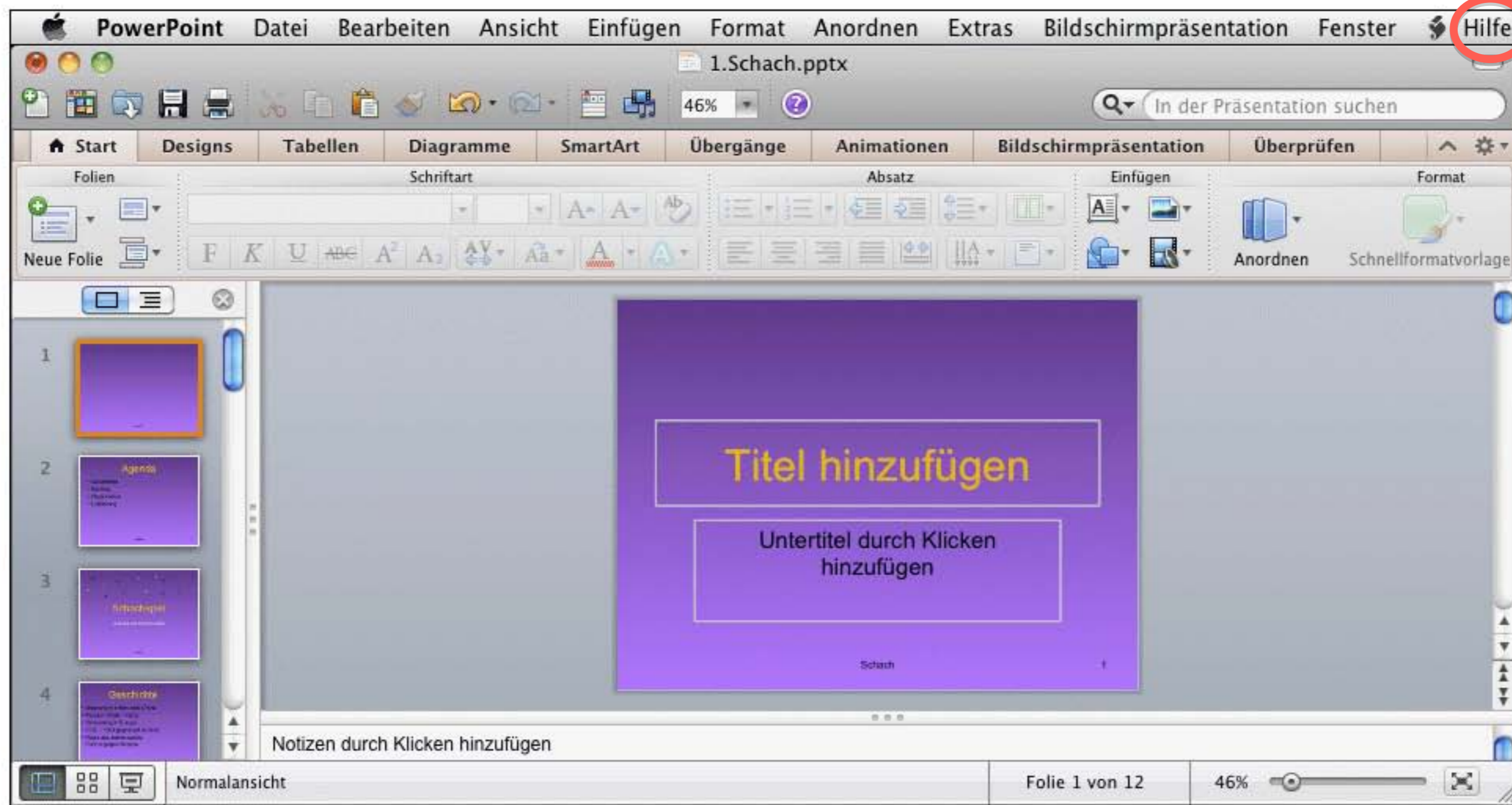

Antworten

Welche Ansicht eignet sich, um dasselbe Format auf den gesamten Text einer Präsentation anzuwenden?

- Bildschirmpräsentationsansicht
- Normalansicht
- Foliensortieransicht
- Gliederungsansicht

Antworten

Was gilt als bewährte Methode beim Erstellen von Folieninhalten?

- Die Verwendung nummerierter Listen.
- Die Verwendung langer Sätze.
- Die Verwendung von Geräuscheffekten für jede Folie.
- Die Verwendung verschiedener Schriftarten.

Antworten

Wo klicken Sie, um die Folien im grossen Folienbereich auf **66 %** zu zoomen?

Antworten

Wo klicken Sie, um die Symbolleiste **Gliederung** auszublenden?

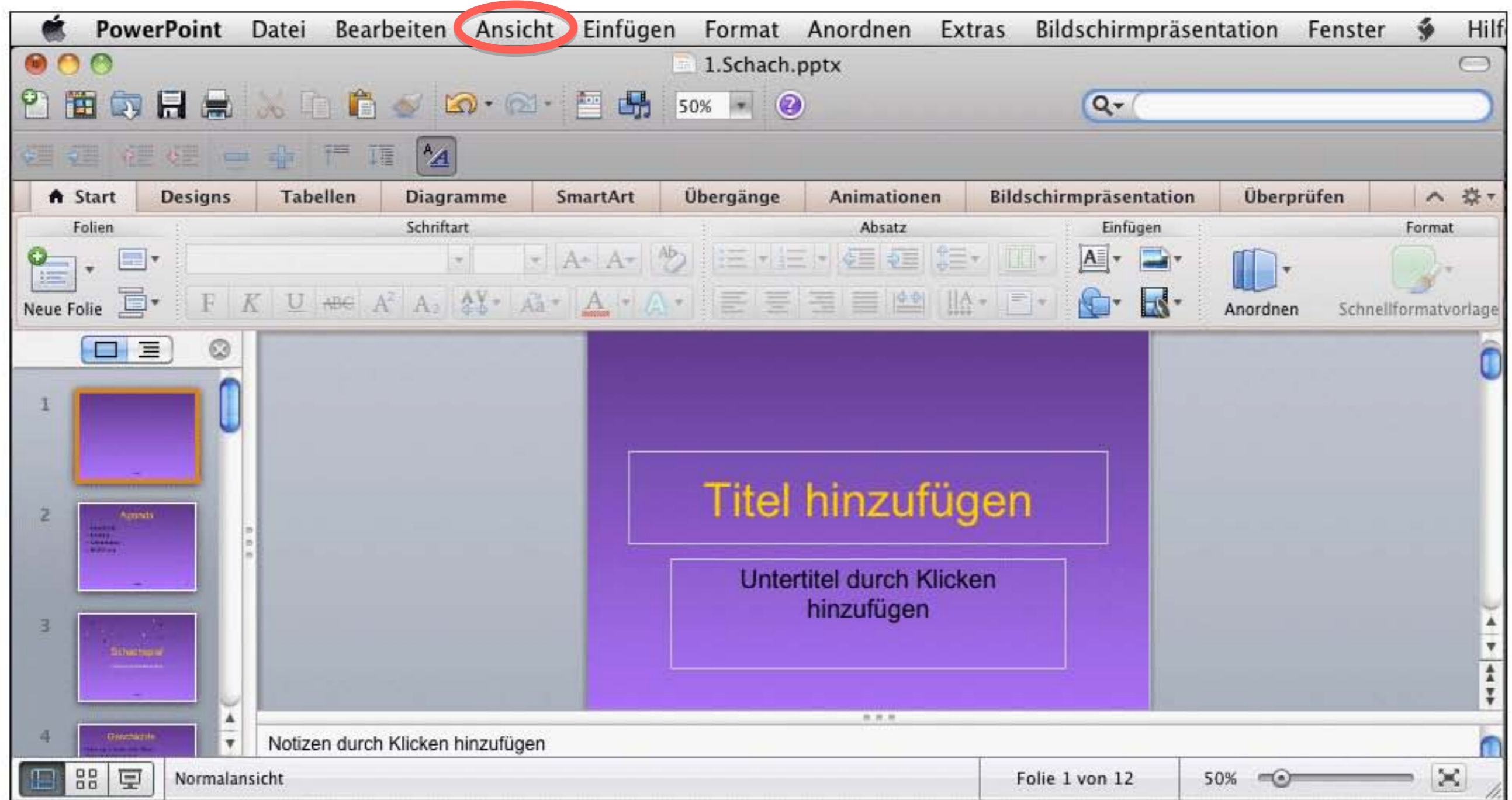

Antworten

Wo klicken Sie, um die Ansicht in **Foliensortierung** zu ändern?

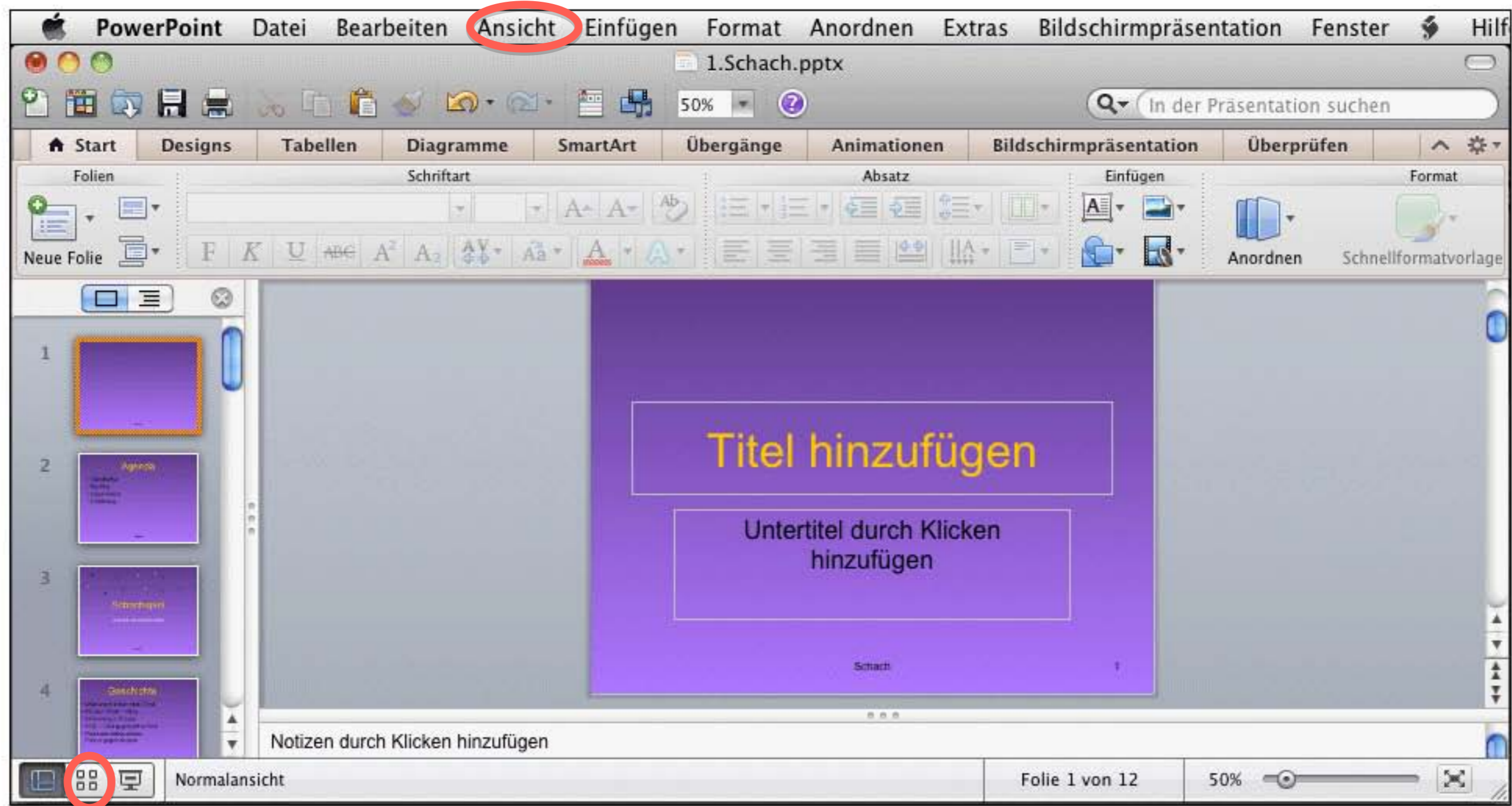

Antworten

Wo klicken Sie, um auf **Folie 1** das Folienlayout in **Abschnittsüberschrift** zu ändern?

PowerPoint Datei Bearbeiten Ansicht Einfügen Format Anordnen Extras Bildschirmpräsentation Fenster Hilfe

1.Schach.pptx

In der Präsentation suchen

Start Designs Tabellen Diagramme SmartArt Übergänge Animationen Bildschirmpräsentation Überprüfen

Folien

Schriftart Absatz Einfügen Format

Neue Folie

1 2 3 4

Titel hinzufügen

Untertitel durch Klicken hinzufügen

Schach 1

Notizen durch Klicken hinzufügen

Normalansicht Folie 1 von 12 50%

Antworten

Wo klicken Sie, um auf **Folie 1** eine andere **Hintergrundfarbe** Ihrer Wahl anzuwenden?

Antworten

Wo klicken Sie, um **nach Folie 1** eine neue Folie mit dem Folienlayout **Titel und Inhalt** einzufügen?

PowerPoint Datei Bearbeiten Ansicht Einfügen Format Anordnen Extras Bildschirmpräsentation Fenster Hilfe

1.Schach.pptx

In der Präsentation suchen

Start Designs Tabellen Diagramme SmartArt Übergänge Animationen Bildschirmpräsentation Überprüfen

Folien Schriftart Absatz Einfügen Format

Neue Folie

1 2 3 4

Titel hinzufügen

Das weltbekannte Brettspiel

Schach 1

Notizen durch Klicken hinzufügen

Normalansicht Folie 1 von 12 50%

Antworten

In der dargestellten Situation drücken Sie die linke Maustaste.
Was geschieht auf dem Bild?

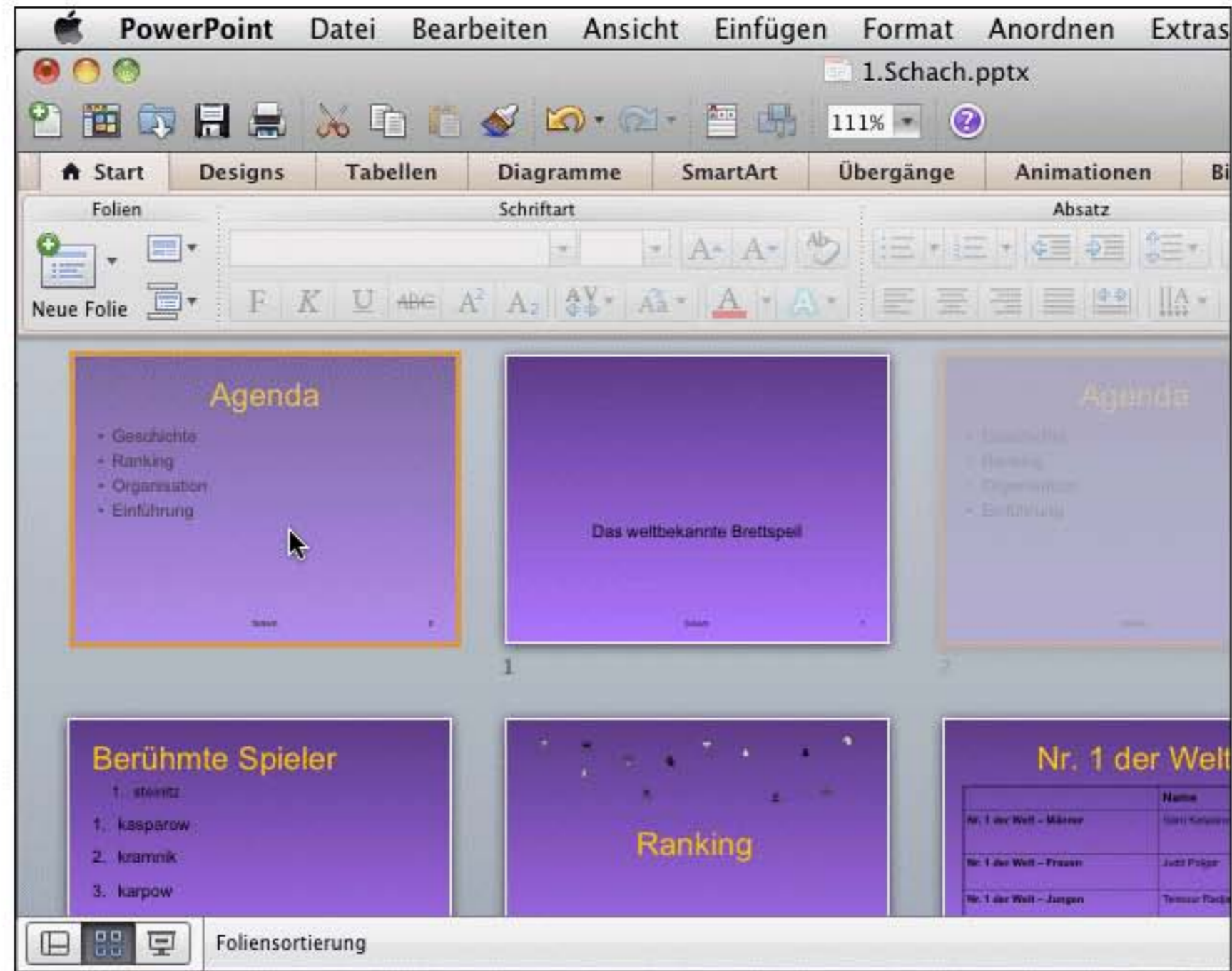

- Eine Folie in der Präsentation wird gelöscht.
- Folie 2 wird durch Folie 1 ersetzt.
- Folie 2 wird vor Folie 1 gestellt.
- Eine Folie wird in die Präsentation eingefügt.

Wo klicken Sie, um **Folie 13** aus der Präsentation zu löschen?

Antworten

Wo klicken Sie, um das Bild mit den **Schachfiguren** in der rechten unteren Ecke auf allen Folien zu entfernen?

Antworten

Wo klicken Sie, um den Text **Schach** in die Fusszeile für alle Folien einzugeben?

Antworten

Wo klicken Sie, um eine automatische **Foliennummerierung** für alle Folien in der Präsentation einzufügen?

Antworten

Wo klicken Sie, um auf **Folie 1** den Titel **Schach** einzugeben?

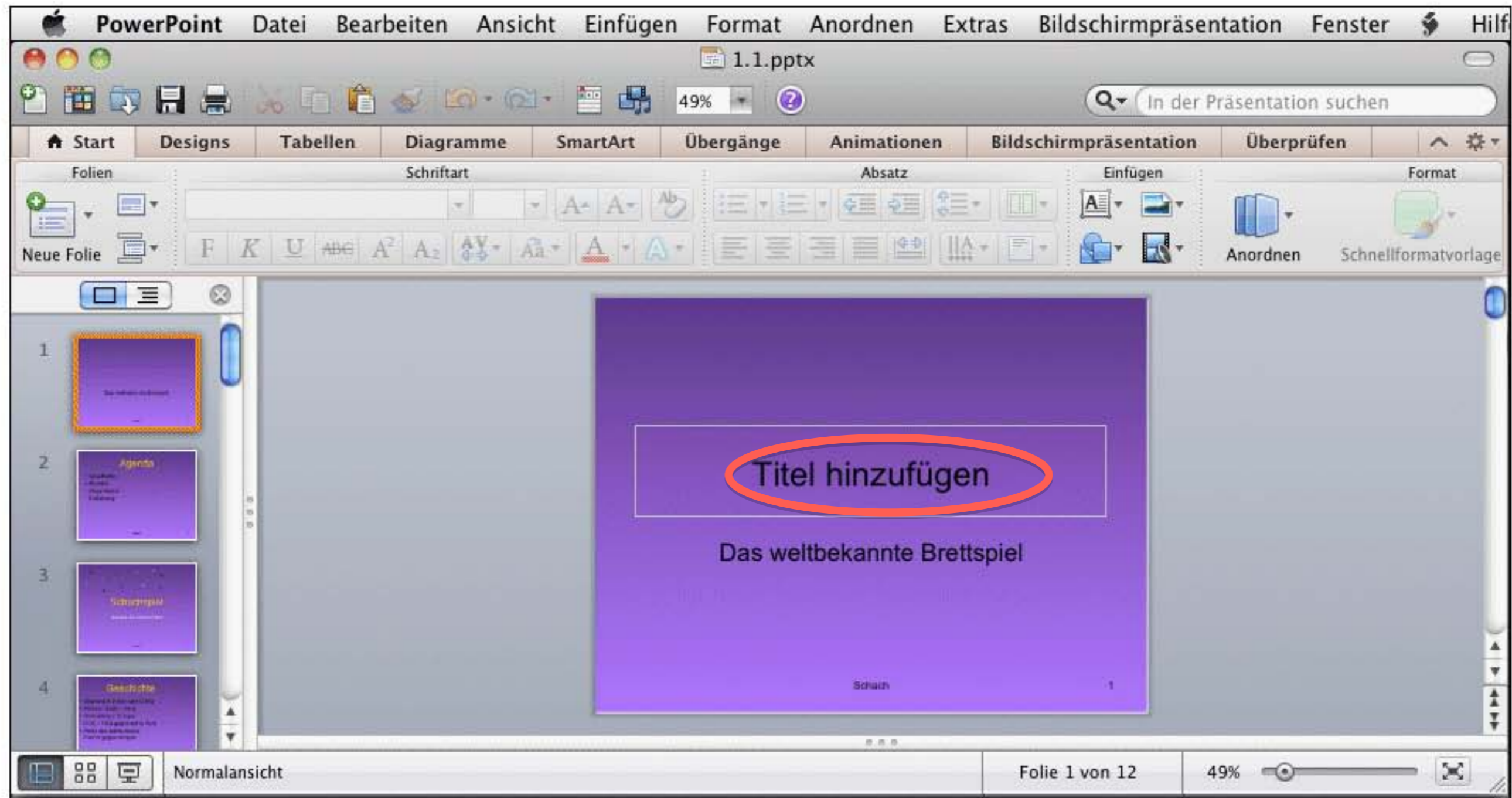

Antworten

Wo klicken Sie, um auf **Folie 2** den Titel **Agenda** in **Übersicht** zu ändern?

PowerPoint Datei Bearbeiten Ansicht Einfügen Format Anordnen Extras Bildschirmpräsentation Fenster Hilfe

1.1.pptx 49% In der Präsentation suchen

Start **Formatieren** Designs Tabellen Diagramme SmartArt Übergänge Animationen Bildschirmpräsentation

Folien Schriftart Absatz Einfügen Format

Arial (Kopfzeilen) 60 A A Ab

F K U A² A₂ A^V A_a A A

Anordnen Schnellformatvorlage

1 2 3 4

Agenda

- Geschichte
- Ranking
- Organisation
- Einführung

Schach 2

Normalansicht Folie 2 von 12 49%

Antworten

Wo klicken Sie, um auf **Folie 2** das markierte Wort zu kopieren?

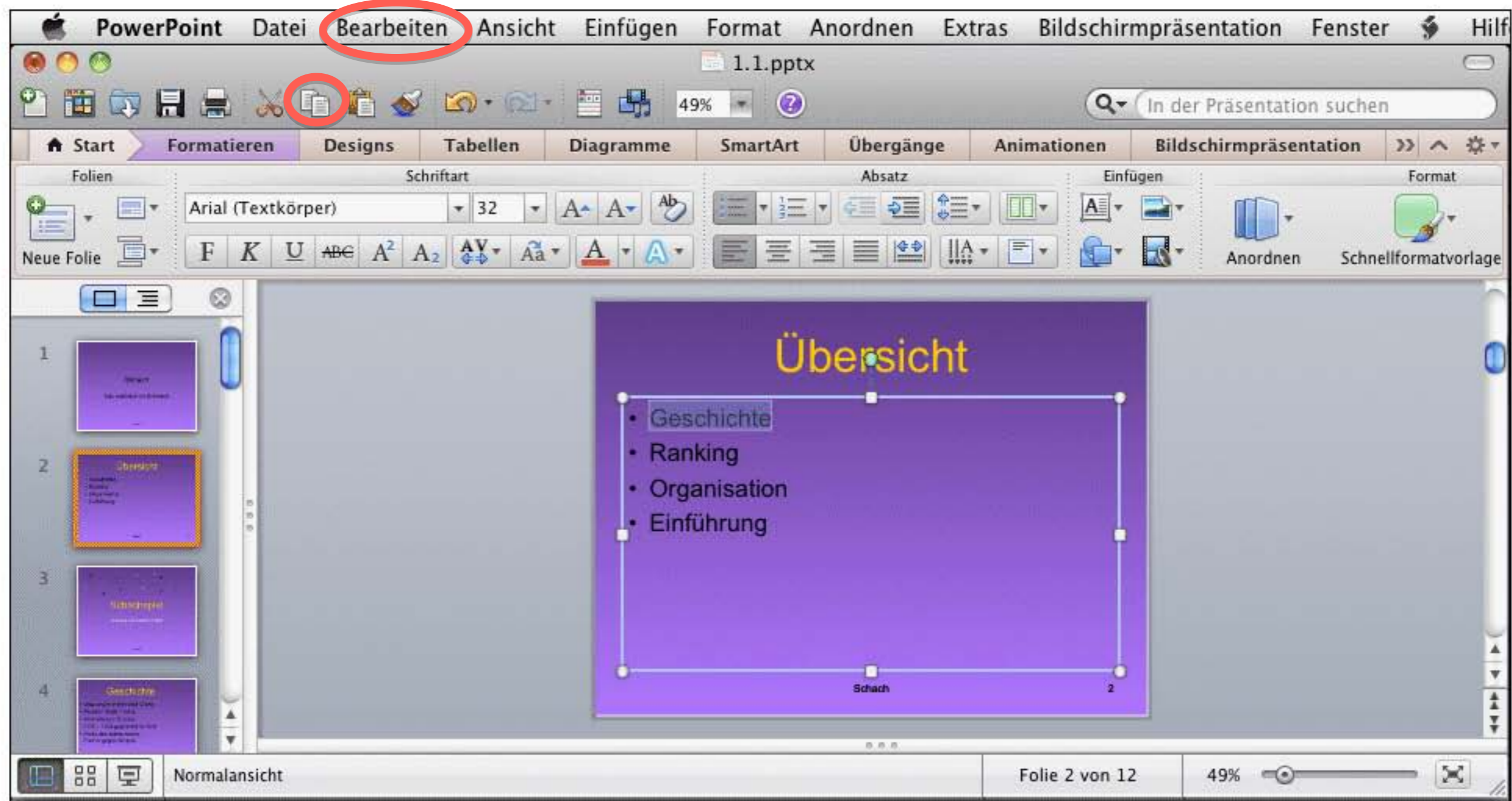

Antworten

Wo klicken Sie, um den markierten Text zu löschen?

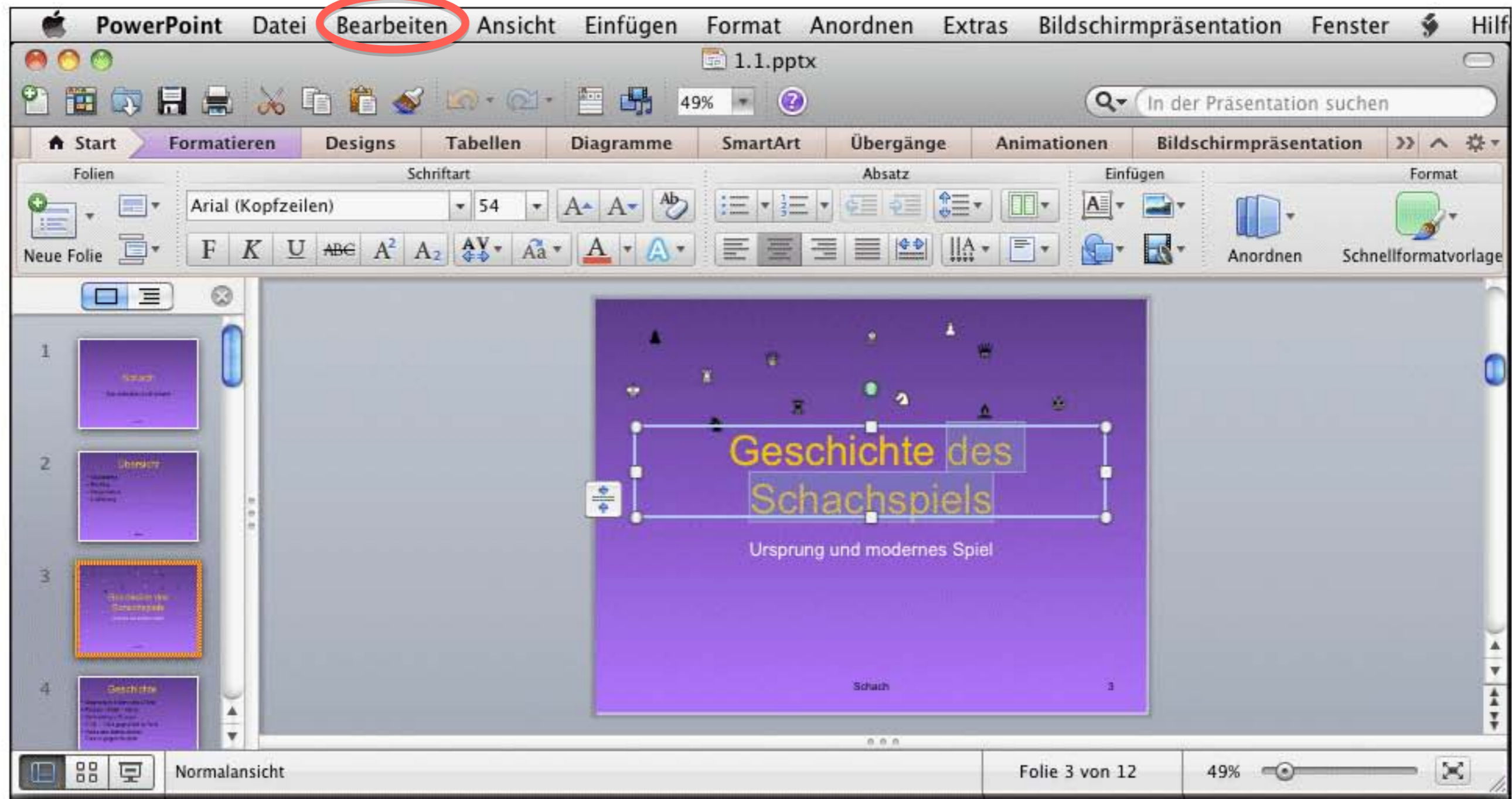

Antworten

Wo klicken Sie, um den Schriftgrad der markierten Worte zu ändern?

Antworten

Wo klicken Sie, um den markierten Text fett zu formatieren?

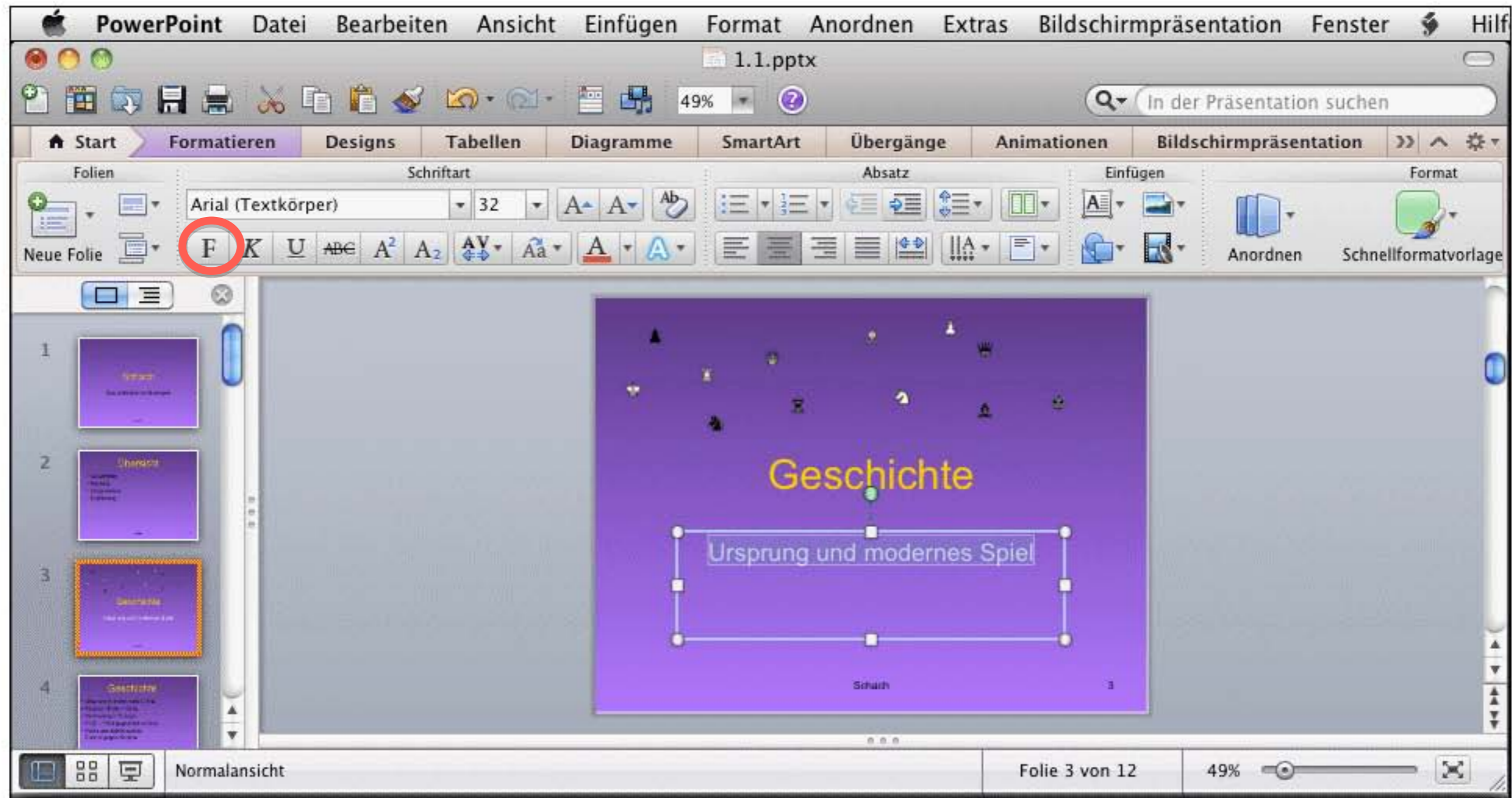

Antworten

Wo klicken Sie, um die Schriftfarbe der markierten Worte in Schwarz zu ändern?

PowerPoint Datei Bearbeiten Ansicht Einfügen Format Anordnen Extras Bildschirmpräsentation Fenster Hilfe

1.1.pptx 49% In der Präsentation suchen

Start **Formatieren** Designs Tabellen Diagramme SmartArt Übergänge Animationen Bildschirmpräsentation

Folien Schriftart Absatz Einfügen Format

Arial (Textkörper) 32 A A Ab

F K U ABC A² A₂ Aa Aa A

Anordnen Schnellformatvorlage

1 2 3 4

Normalansicht Folie 3 von 12 49%

Antworten

Welchen Menübefehl klicken Sie an, um einzustellen, dass jedes Wort in der Liste mit einem Grossbuchstaben beginnt?

PowerPoint Menü: Datei, Bearbeiten, Ansicht, Einfügen, **Format**, Anordnen, Extras, Bildschirmpräsentation, Fenster, Hilfe

Format Menü:

- Schriftart... ⌘T
- Absatz... ⇧⌘M
- Nummerierung und Aufzählungszeichen...
- Spalten...
- Ausrichtung ▶
- Textrichtung...
- Groß-/Kleinschreibung...**
- Schriftarten ersetzen...
- Designfarben...
- Folienhintergrund...
- Form...

Slide Content:

Ber...

1. karpow
2. kramnik
3. karpow
4. fischer

Antworten

Wo klicken Sie, um den Titel zu zentrieren?

PowerPoint Datei Bearbeiten Ansicht Einfügen Format Anordnen Extras Bildschirmpräsentation Fenster Hilfe

1.1.pptx

In der Präsentation suchen

Start **Formatieren** Designs Tabellen Diagramme SmartArt Übergänge Animationen Bildschirmpräsentation

Folien Schriftart Absatz Einfügen Format

Arial (Kopfzeilen) 60

F K U A² A₂ Aa

1. Steinitz
1. Kasparow
2. Kramnik
3. Karpow
4. Fischer

Schach 5

Normalansicht Folie 5 von 12 50%

Antworten

Wo klicken Sie, um den Einzug des markierten Words zu entfernen?

PowerPoint Datei Bearbeiten Ansicht Einfügen Format Anordnen Extras Bildschirmpräsentation Fenster Hilfe

1.1.pptx

In der Präsentation suchen

Start **Formatieren** Designs Tabellen Diagramme SmartArt Übergänge Animationen Bildschirmpräsentation

Folien Schriftart Absatz Einfügen Format

Arial (Textkörper) 28 A A Ab

F K U ~~ABC~~ A² A₂ AV Aa A A

Neue Folie

Anordnen Schnellformatvorlage

3 4 5 6

Berühmte Spieler

1. Steinitz

1. Kasparow

2. Kramnik

3. Karpow

4. Fischer

Schach

Normalansicht Folie 5 von 12 50%

Antworten

Wo klicken Sie, um den **Zeilenabstand** der nummerierten Liste zu vergrößern?

Antworten

Wo klicken Sie, um die **nummerierte Liste** in eine Aufzählung Ihrer Wahl zu ändern?

PowerPoint Datei Bearbeiten Ansicht Einfügen **Format** Anordnen Extras Bildschirmpräsentation Fenster Hilfe

1.1.pptx

In der Präsentation suchen

Start **Formatieren** Designs Tabellen Diagramme SmartArt Übergänge Animationen Bildschirmpräsentation

Folien

Schriftart

Arial (Textkörper) 32

Absatz

Einfügen

Format

Neue Folie

F K U ABC A² A₂ Aa A

Anordnen Schnellformatvorlage

3 Geschichte

4 Geschichte

5 **Berühmte Spieler**

6 Ranking

Berühmte Spieler

1. Steinitz
2. Kasparow
3. Kramnik
4. Karpow
5. Fischer

Schach

Normalansicht

Folie 5 von 12

50%

Antworten

Wo klicken Sie, um rechts neben der Spalte **Name** eine Spalte einzufügen?

PowerPoint Datei Bearbeiten Ansicht Einfügen Format Anordnen Extras Bildschirmpräsentation Fenster Hilfe

1.1.pptx

Start Designs Tabellen Tabellenlayout Diagramme SmartArt Übergänge Animationen

Ansicht Zeilen und Spalten Zellen Ausrichtung

Auswählen Gitternetzlinien Zeilen: 5 Spalten: 2 Einfügen Löschen Verbinden Teilen Zeilen verteilen Spalten verteilen Richtung Begrenzungen

7 Nr. 1 der Welt

8 Einzigartige Linsie

9 Organzentren und Einführung

10

Normalansicht Folie 7 von 12 50%

	Name
Nr. 1 der Welt – Männer	Garri Kasparow
Nr. 1 der Welt – Frauen	Judit Polgar
Nr. 1 der Welt – Jungen	Teimour Radjabov
Nr. 1 der Welt – Mädchen	Koneru, Humpy

Antworten

Worauf müssen Sie "klicken und ziehen", um die Breite der ersten Spalte zu vermindern?

	Name	Häufigkeit
Nr. 1 der Welt – Männer	Garri Masparov	23
Nr. 1 der Welt – Frauen	Audit Polgar	33
Nr. 1 der Welt – Jungen	Seimour Ladjabo	14
Nr. 1 der Welt – Mädchen	Koneru Humpy	22

Antworten

Wo klicken Sie, um im markierten Diagramm den Text **Israel** zu bearbeiten?

Land	Durchschnittsbewertung
Russland	~2720
Ukraine	~2690
Israel	~2650

Antworten

Wo klicken Sie, um den Diagrammtyp zu ändern?

Land	Durchschnittsbewertung
Russland	2720
Ukraine	2690
Israel	2650

Antworten

Wo klicken Sie, um Text in den Diagrammtitel einzugeben?

Land	Durchschnittsbewertung
Russland	~2720
Ukraine	~2690
Israel	~2650

The title of the chart is circled in red, indicating the area where text should be entered.

Antworten

Wo klicken Sie, um die **Datenbeschriftung – Wert** auf alle Datenreihen im Diagramm anzuwenden?

PowerPoint Datei Bearbeiten Ansicht Einfügen Format Anordnen Extras Bildschirmpräsentation Fenster Hilfe

1.1.pptx 76% In der Präsentation suchen

Start Designs Tabellen Diagramme Diagrammlayout Formatieren SmartArt Übergänge Animationen

Folien Schriftart Absatz Einfügen Format

Neue Folie F K U ABC A² A₂ Aa A A

8 **Länderranking nach Durchschnittsbewertung der Top 10 Spieler**

9

10

11

Israel
Ukraine
Russland

260 720 2740

Legend: Russland Ukraine Israel

Context Menu:

- Löschen
- Auf Formatvorlage zurücksetzen
- Datenreihen-Diagrammtyp ändern...
- Daten bearbeiten...
- 3D-Drehung...
- Datenbeschriftungen hinzufügen**
- Trendlinie hinzufügen...
- Datenreihen formatieren...

Normalansicht Folie 8 von 12 76%

Antworten

Wo klicken Sie, um die Hintergrundfarbe des Diagrammbereichs in eine Farbe Ihrer Wahl zu ändern?

Diagrammformatvorlagen

Land	Durchschnittsbewertung
Israel	2651
Ukraine	2690
Russland	2719

Horizontal (Wert) Achse

Antworten

Wo klicken Sie, um die Farbe der markierten Säule in eine Farbe Ihrer Wahl zu ändern?

Land	Durchschnittsbewertung
Israel	2651
Ukraine	2690
Russland	2719

Antworten

Wo auf der ausgewählten Folie klicken Sie, um ein **Organigramm** einzufügen?

Antworten

Wo klicken Sie, um das Feld **Nordamerika** tiefer zu stufen, damit Nordamerika als Untergebener von **Südamerika** angezeigt wird?

```

graph TD
    FIDE --> Südamerika
    FIDE --> Nordamerika
    FIDE --> Europa
  
```

The 'Textbereich' pane shows the following structure:

- FIDE
 - Südamerika
 - Nordamerika
 - Europa

The 'Position' section in the Text Pane includes a 'down arrow' icon, which is the correct answer to the question.

Antworten

Wo klicken Sie, um das Feld **Nordamerika** aus dem Organigramm zu entfernen?

Antworten

Wo klicken Sie, um auf der markierten Folie ein ClipArt-Bild Ihrer Wahl einzufügen?

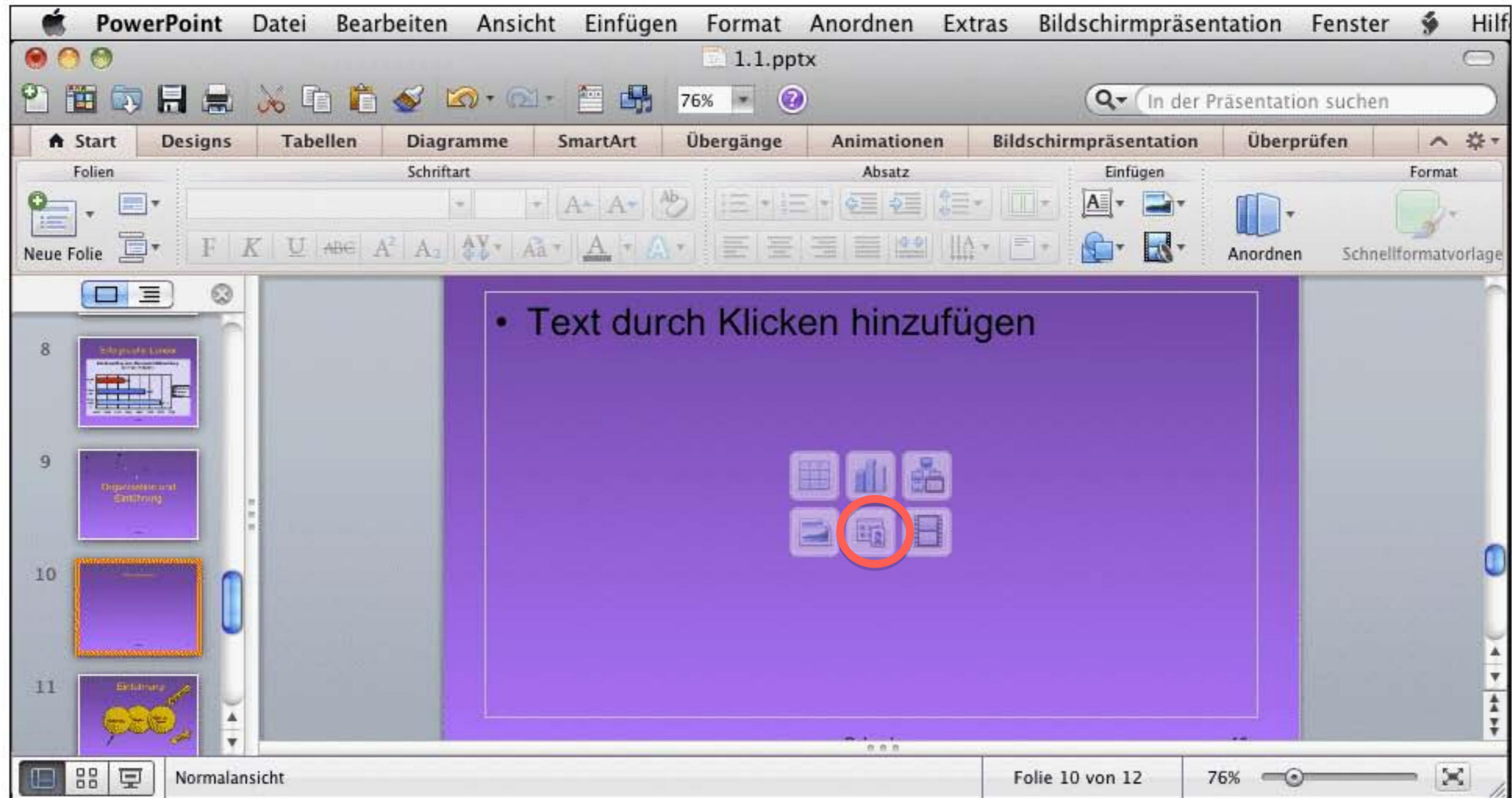

Antworten

Wo klicken Sie, um das ausgewählte Bild auf die **Folie 12** zu verschieben?

Worauf müssen Sie "klicken und ziehen", um das ausgewählte Bild zu verbreitern, ohne die Höhe zu verändern?

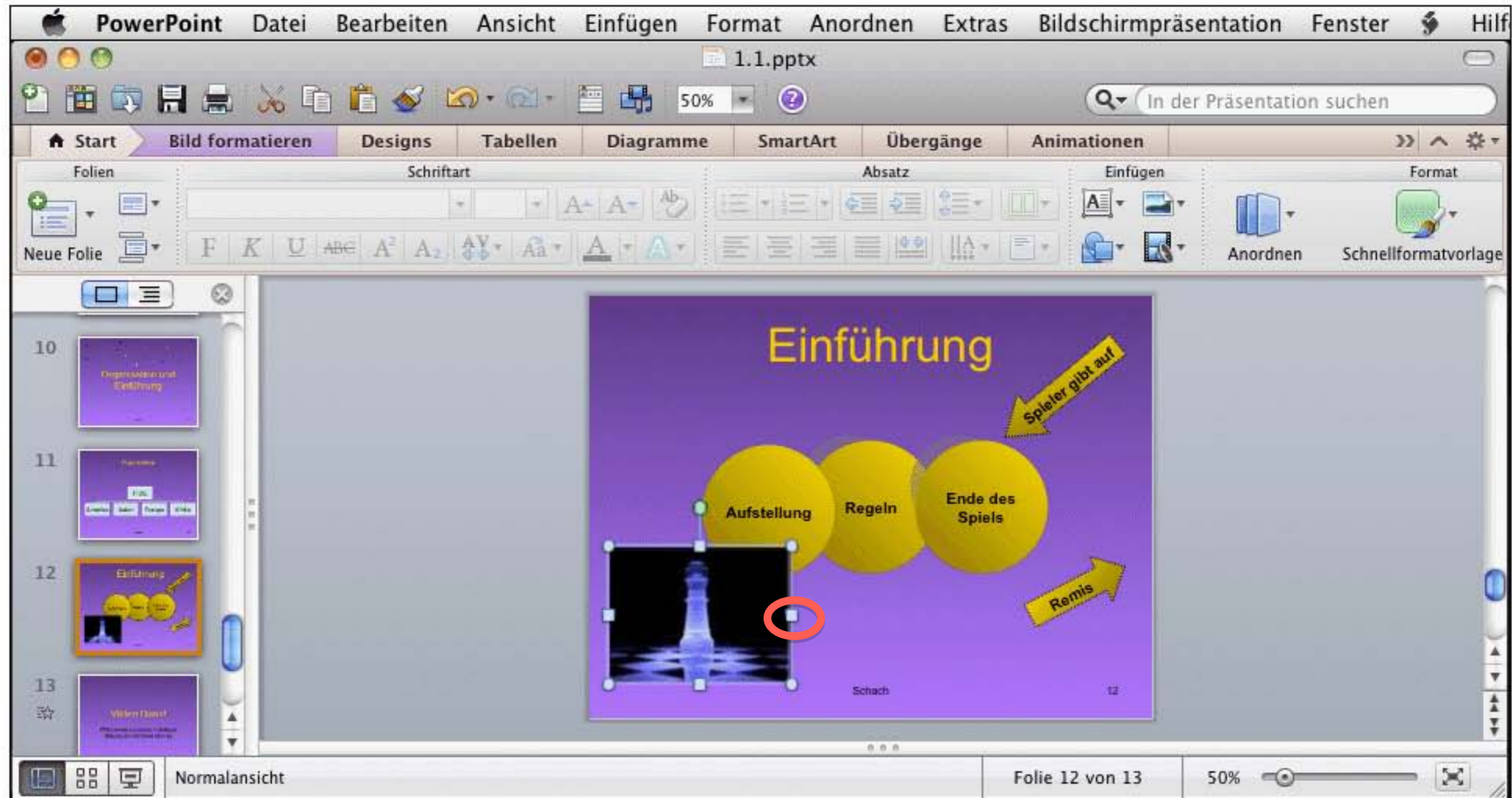

Antworten

Worauf müssen Sie 'klicken und ziehen', um das markierte Bild zu rotieren?

Antworten

Wo klicken Sie, um den mittleren Kreis auf der Folie zu verschieben?

Antworten

Wo klicken Sie, um auf der Folie einen weiteren AutoForm-Blockpfeil einzufügen?

Antworten

Wo klicken Sie, um Text in den Blockpfeil einzugeben?

Antworten

Wo klicken Sie, um die Linienstärke des markierten Kreises zu erhöhen?

Antworten

Wo klicken Sie, um den Endtyp für die Pfeilspitze zu verändern?

Antworten

Wo klicken Sie, um den Kreis **Aufstellung** mit einem Schatteneffekt zu versehen?

Antworten

Wo klicken Sie, um die Gruppierung der Pfeile, Kreise und Bilder aufzuheben?

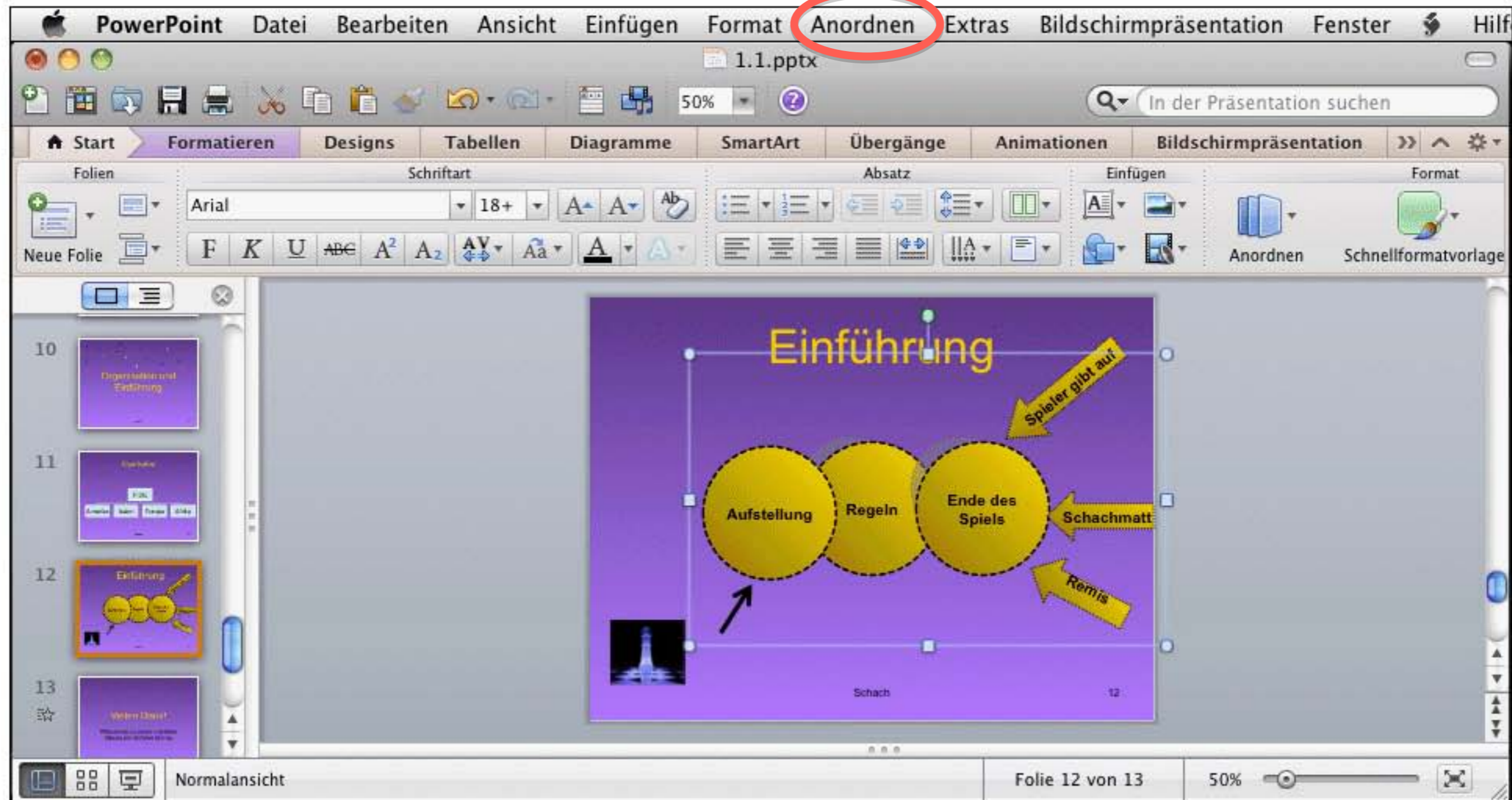

Antworten

Wo klicken Sie, um den Kreis **Regeln** vor die anderen beiden Kreise zu platzieren?

Antworten

Wo klicken Sie, um die Folienübergangsdauer in **1.0** zu ändern?

Antworten

Wo im Dialogfeld **Benutzerdefinierte Animation** klicken Sie, um den Animationseffekt vom Titel zu entfernen?

Antworten

Wo klicken Sie, um der markierten Folie eine **Notiz** hinzuzufügen?

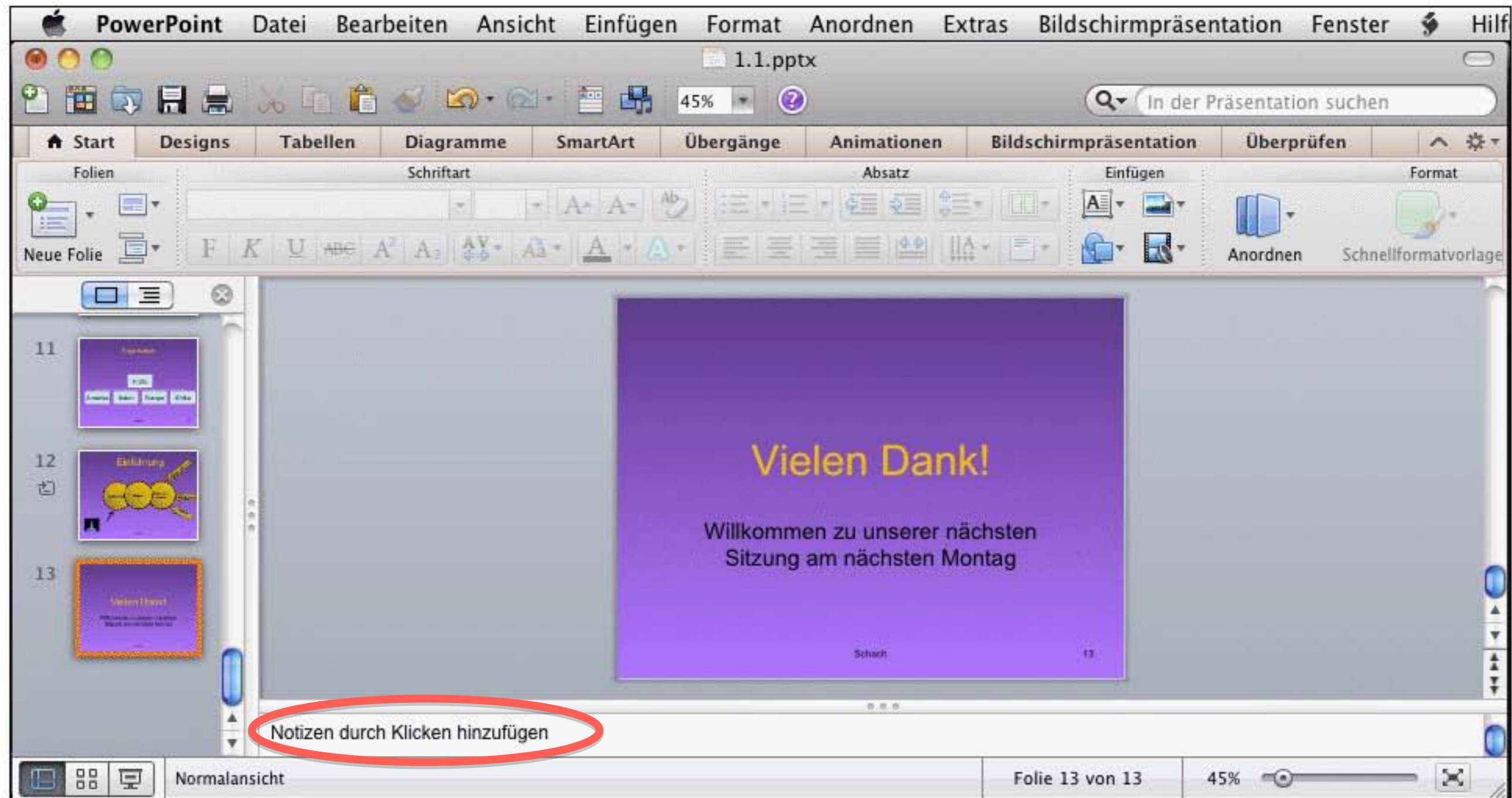

Wo klicken Sie, um das Papierformat für die Präsentation in **Overheadfolien** zu ändern?

PowerPoint Datei Bearbeiten Ansicht Einfügen Format Anordnen Extras Bildschirmpräsentation Fenster Hilfe

1.1.pptx

In der Präsentation suchen

Animationen Bildschirmpräsentation Überprüfen

Absatz Einfügen Format

Anordnen Schnellformatvorlage

Seite einrichten

Größe

Papierformat: **Bildschirmpräsentation (4:3)**

Breite: 19.05 cm

Höhe: 25.4 cm

Ausrichtung

Folien:

Notizen, Handzettel und Gliederungen:

Kopfzeile/Fußzeile... Optionen...

Abbrechen OK

Übung

Folie 13 von 13 34%

Antworten

Wo klicken Sie, um die Folie 2 auszublenden?

Antworten

Wo klicken Sie, um die **Rechtschreibprüfung** für die gesamte Präsentation durchzuführen?

Antworten

Wo klicken Sie, um die Folienorientierung in **Querformat** zu ändern?

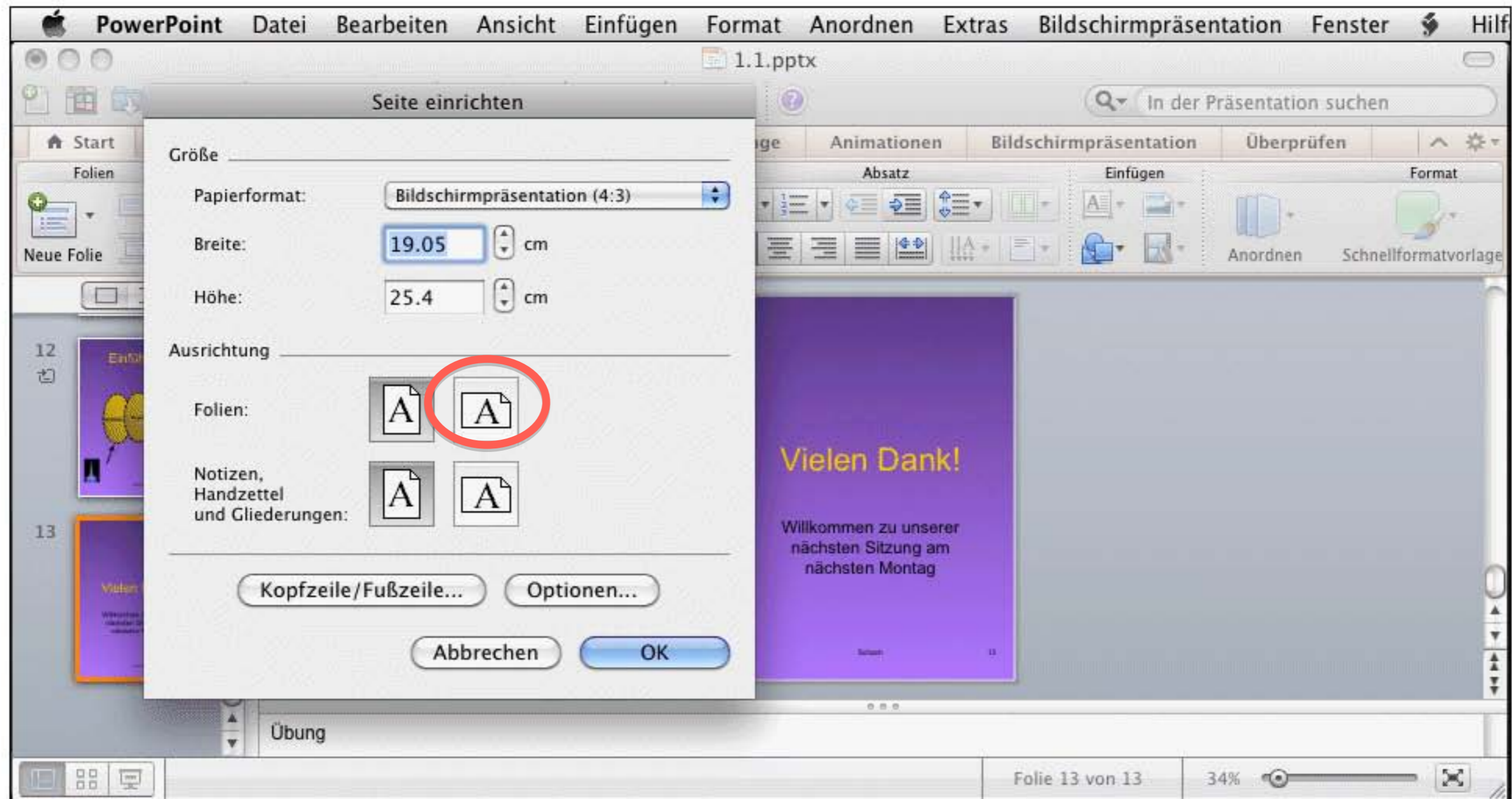

Welchen Menübefehl klicken sie, um **5** Kopien des Dokuments zu drucken?

PowerPoint Datei Bearbeiten Ansicht Einfügen Format Anordnen Extras Bildschirmpräsentation Fenster Hilfe

Neue Präsentation ⌘N
Neu aus Vorlage... ⌘P
Öffnen... ⌘O
URL öffnen... ⌘O
Zuletzt verwendete öffnen ▶
Schließen ⌘W
Speichern ⌘S
Speichern unter... ⌘S
Als Bilder speichern...
Als Film speichern...
Freigeben ▶
Dateigröße verringern...
Berechtigungen einschränken ▶
Seite einrichten...
Drucken... ⌘P
Eigenschaften...

1.1.pptx
In der Präsentation suchen

Absatz Einfügen Format

Schach
Das weltbekannte Brettspiel

Normalansicht Folie 1 von 13 45%

Antworten

Welchen Menübefehl klicken Sie an, um die Präsentation als **Vorlage (.potx)** zu speichern?

- Neue Präsentation ⌘N
- Neu aus Vorlage... ⌘P
- Öffnen... ⌘O
- URL öffnen... ⌘O
- Zuletzt verwendete öffnen ▶
- Schließen ⌘W
- Speichern ⌘S
- Speichern unter...** ⌘S
- Als Bilder speichern...
- Als Film speichern...
- Freigeben ▶
- Dateigröße verringern...
- Berechtigungen einschränken ▶
- Seite einrichten...
- Drucken... ⌘P
- Eigenschaften...

The main slide area displays a purple slide with the title 'Schach' and subtitle 'Das weltbekannte Brettspiel'. The status bar at the bottom indicates 'Normalansicht', 'Folie 1 von 13', and '45%' zoom.

Antworten

Wo klicken Sie, um die Bildschirmpräsentation zu starten?

PowerPoint Datei Bearbeiten Ansicht Einfügen Format Anordnen Extras **Bildschirmpräsentation** Fenster Hilfe

1.1.pptx 66% In der Präsentation suchen

Start Designs Tabellen Diagramme SmartArt Übergänge Animationen **Bildschirmpräsentation** Überprüfen

Folien Schriftart Absatz Einfügen Format

Neue Folie

1 Schach Das weltbekannteste Brettspiel

2 Übersicht

3 Geschichte Ursprung und modernes Spiel

4 Geschichte

5

6 Berühmte Spieler

7 Ranking

8 Nr. 1 der Welt

9 Erfolgreiche Länder

10 Organisation und Einführung

11 Organisation

12 Einführung

Foliensortierung 66%

Antworten