

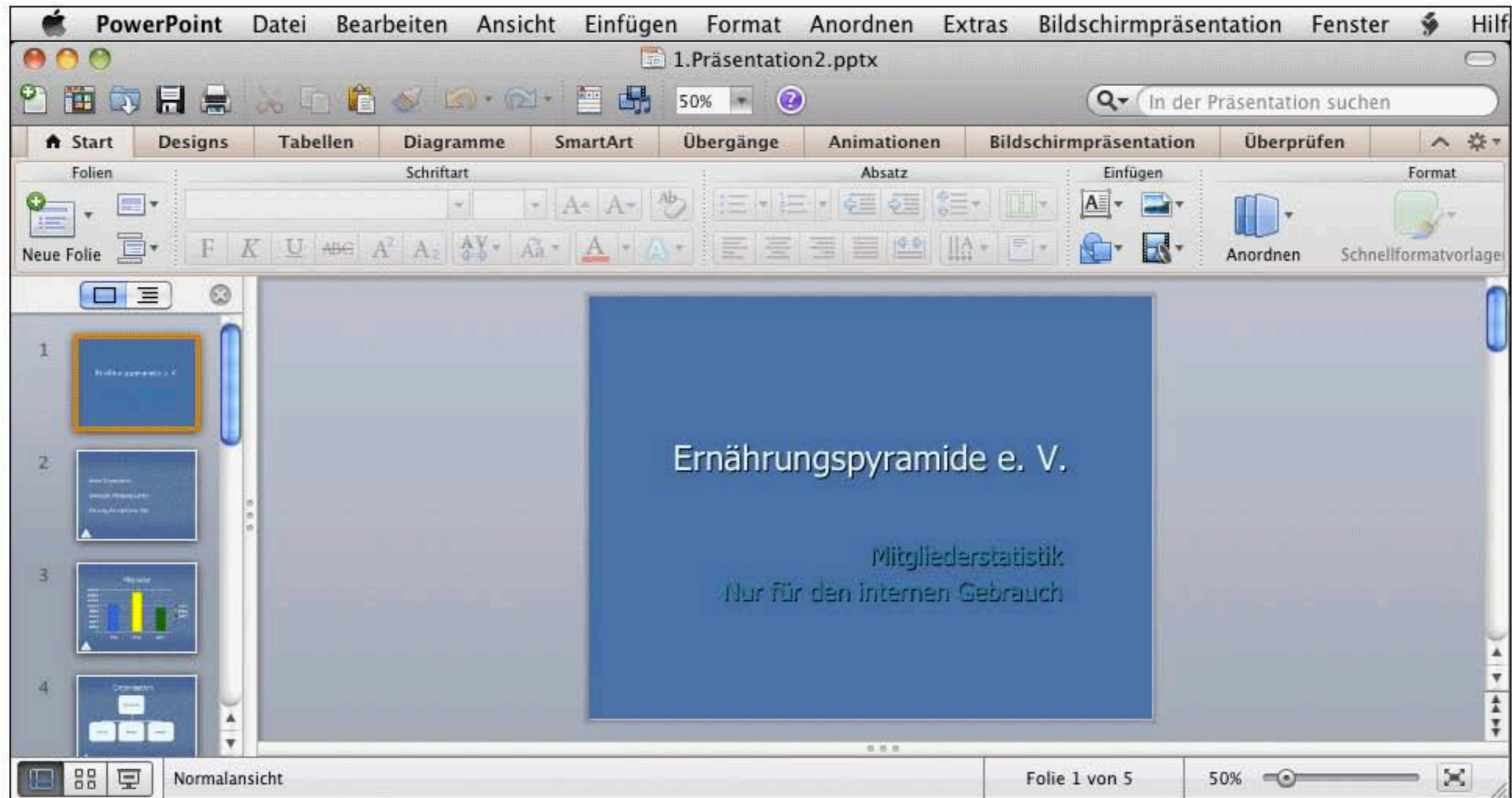

Wo klicken Sie, um eine **neue leere Präsentation** zu erstellen?

Antworten

Wo klicken Sie, um ein anderes **Entwurfsdesign (Vorlage)** Ihrer Wahl für die Präsentation zu verwenden?

Antworten

Wo klicken Sie, um die Präsentation zu speichern?

Antworten

Wo klicken Sie, um zu einer anderen geöffneten Präsentation zu wechseln?

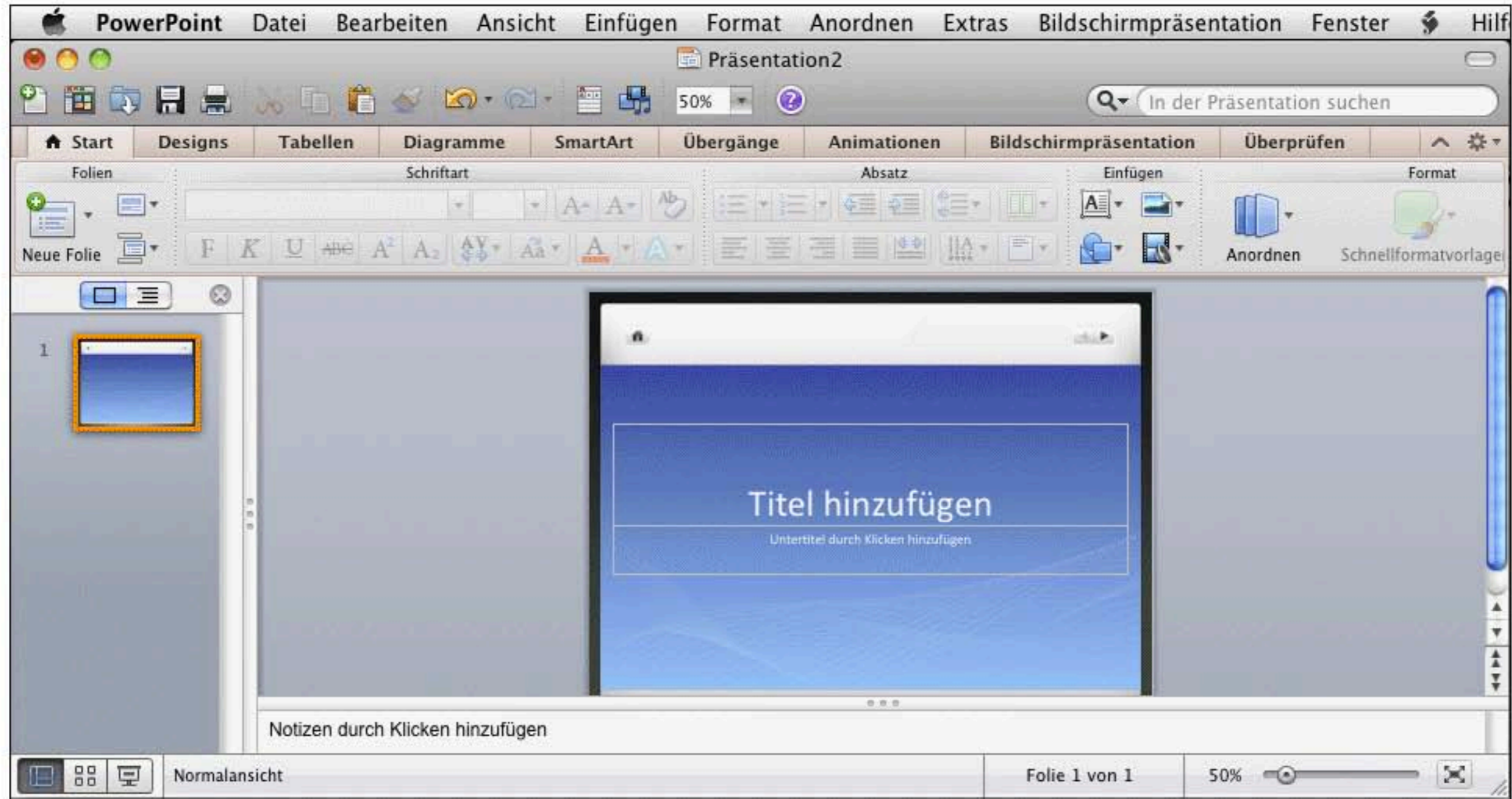

Antworten

Welche Schaltfläche klicken Sie an, um die **Benutzerinformationen** zu ändern?

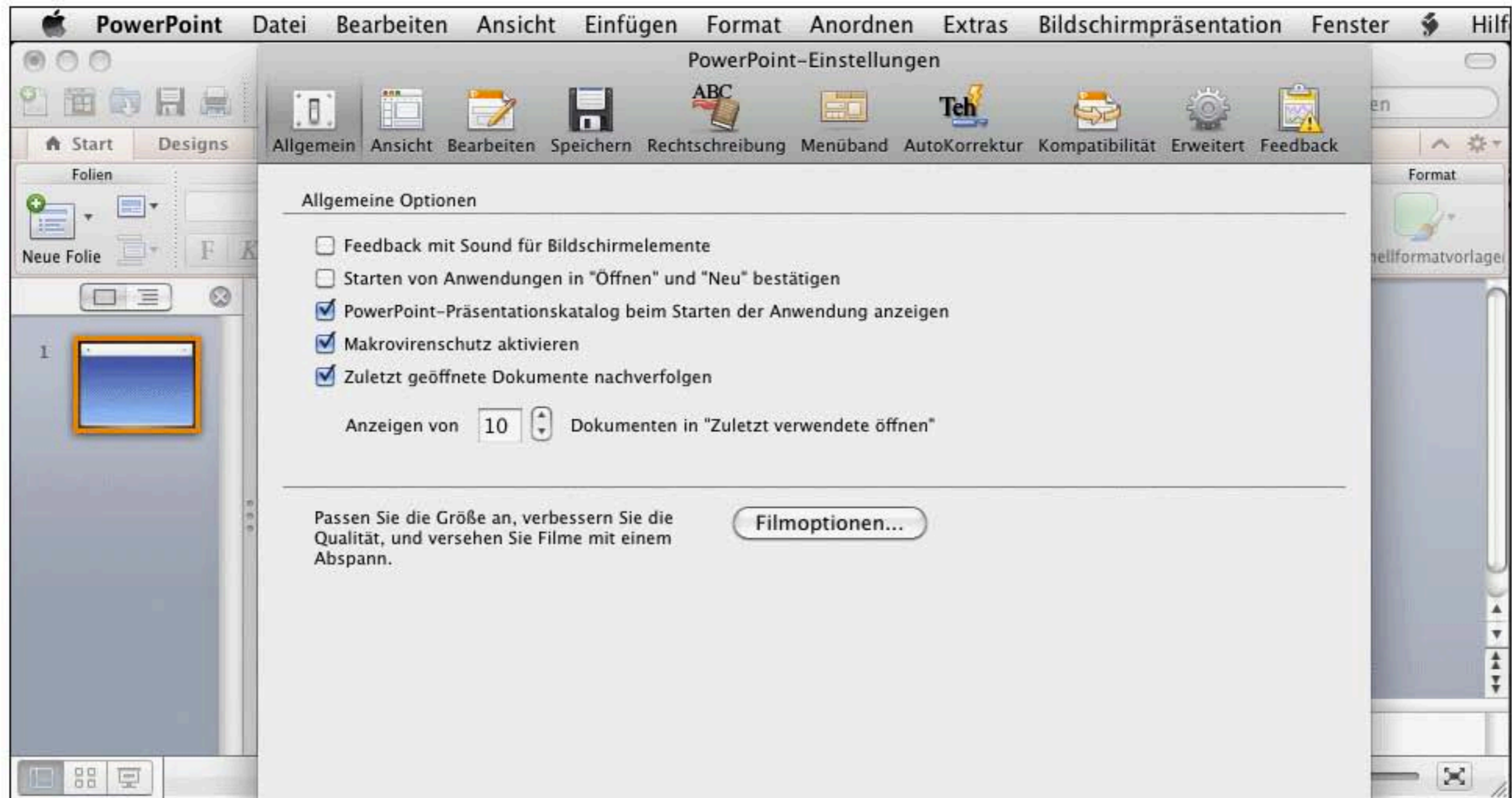

Antworten

Wo klicken Sie, um die letzte Aktion rückgängig zu machen?

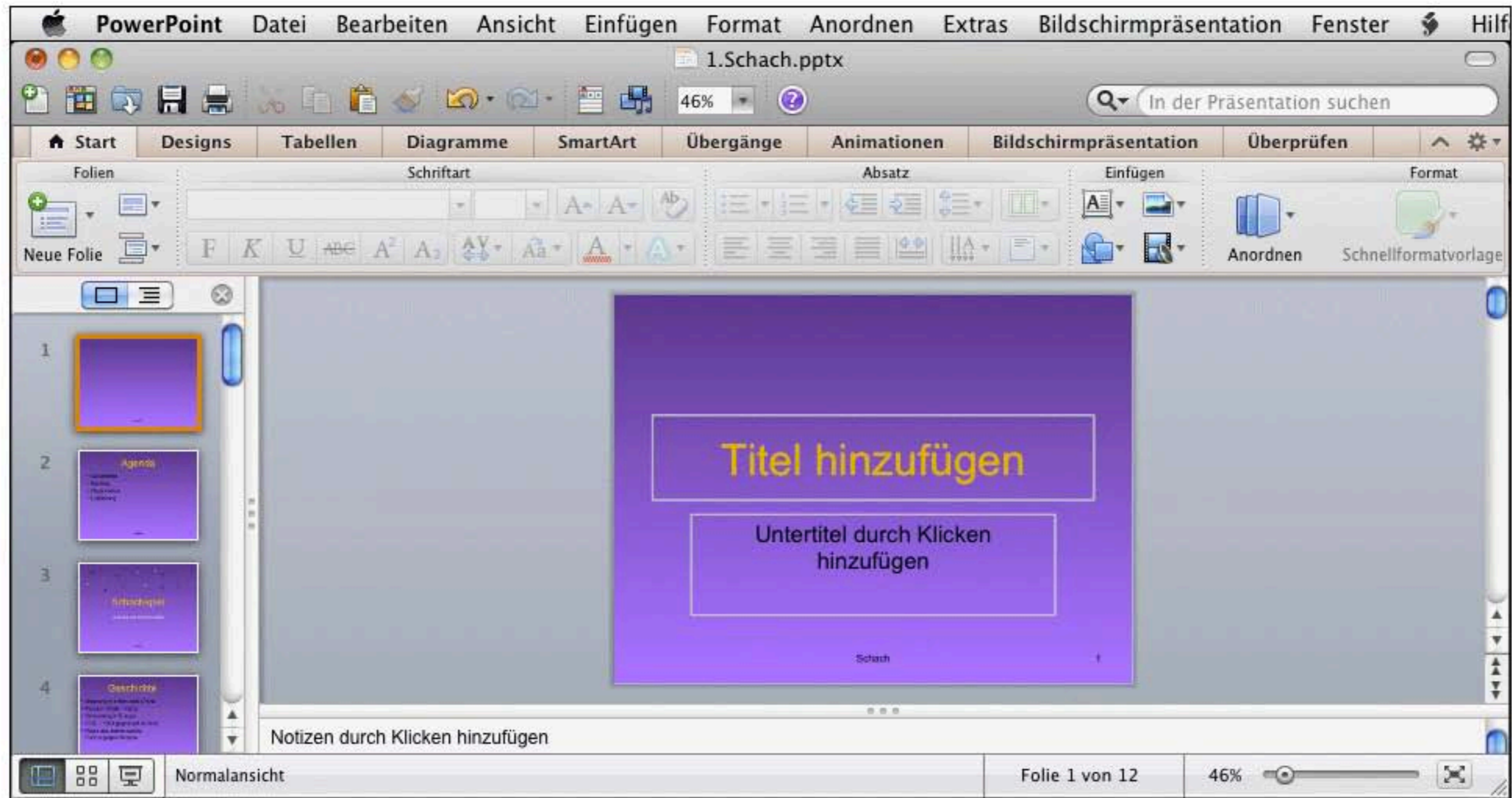

Antworten

Wo klicken Sie, um die Hilfefunktion aufzurufen?

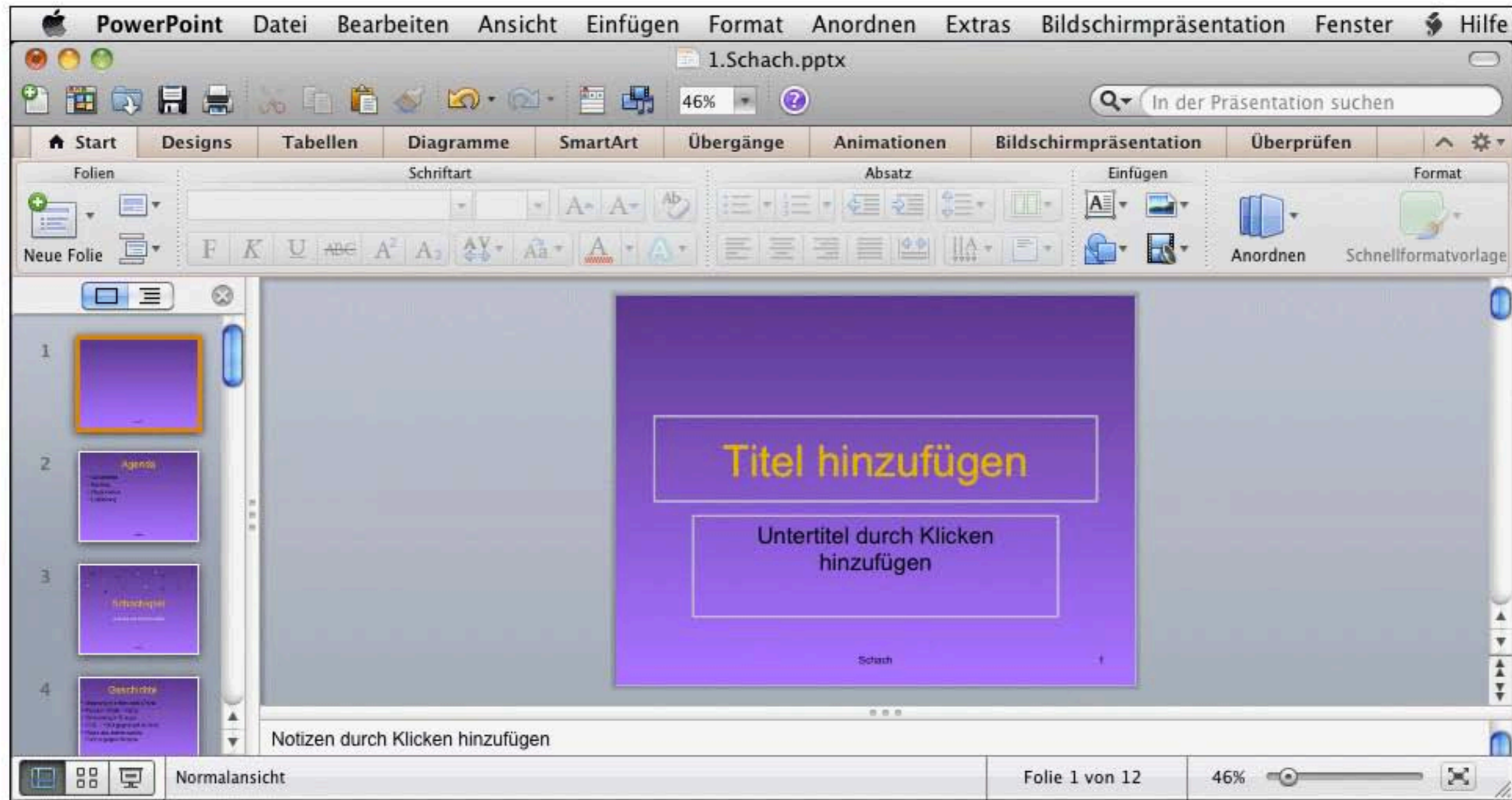

Antworten

Welche Ansicht eignet sich, um dasselbe Format auf den gesamten Text einer Präsentation anzuwenden?

- Bildschirmpräsentationsansicht
- Normalansicht
- Foliensortieransicht
- Gliederungsansicht

Antworten

Was gilt als bewährte Methode beim Erstellen von Folieninhalten?

- Die Verwendung nummerierter Listen.
- Die Verwendung langer Sätze.
- Die Verwendung von Geräuscheffekten für jede Folie.
- Die Verwendung verschiedener Schriftarten.

Antworten

Wo klicken Sie, um die Folien im grossen Folienbereich auf **66 %** zu zoomen?

Antworten

Wo klicken Sie, um die Symbolleiste **Gliederung** auszublenden?

Antworten

Wo klicken Sie, um die Ansicht in **Foliensortierung** zu ändern?

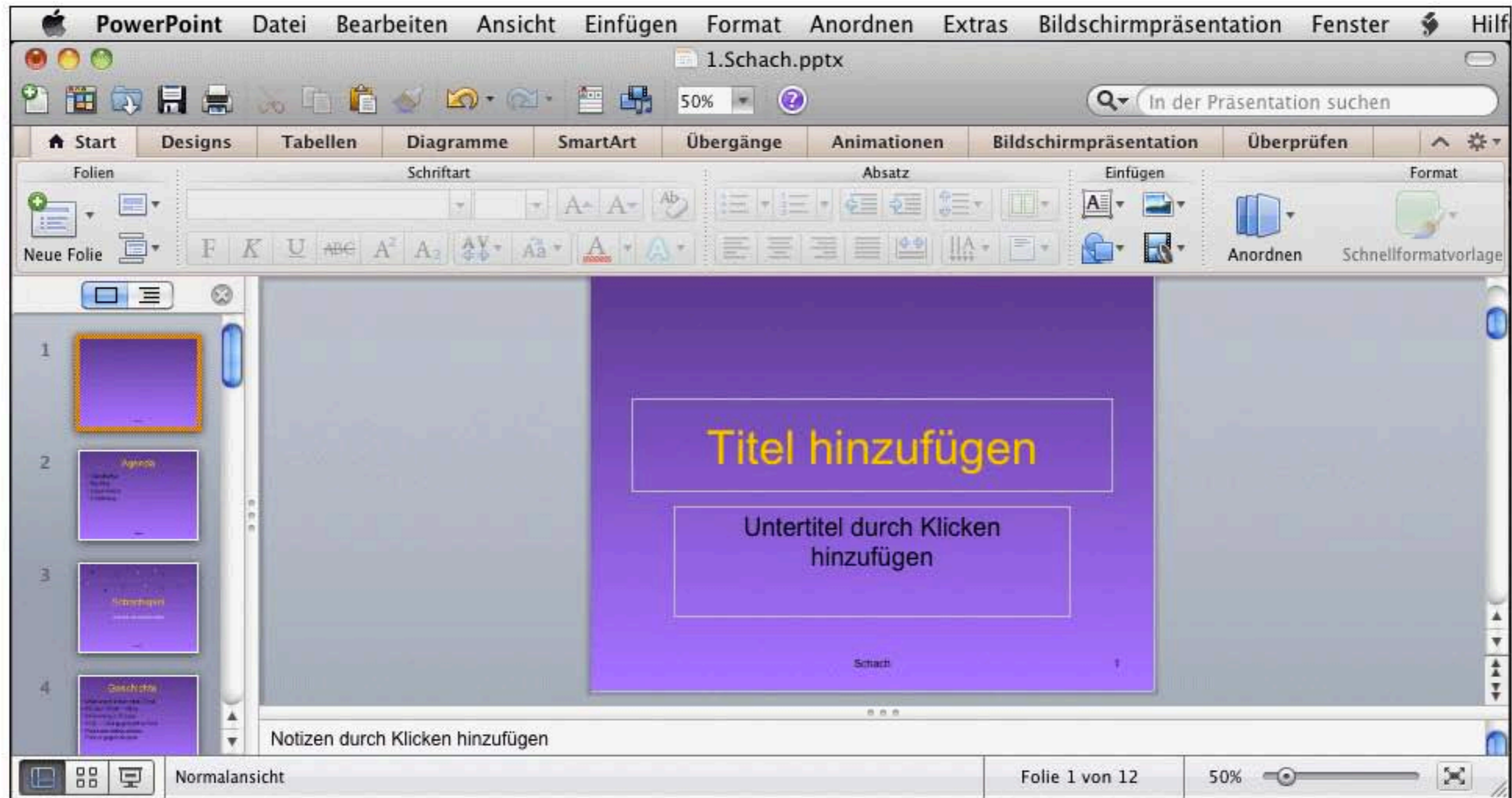

Antworten

Wo klicken Sie, um auf **Folie 1** das Folienlayout in **Abschnittsüberschrift** zu ändern?

Antworten

Wo klicken Sie, um auf **Folie 1** eine andere **Hintergrundfarbe** Ihrer Wahl anzuwenden?

PowerPoint Datei Bearbeiten Ansicht Einfügen Format Anordnen Extras Bildschirmpräsentation Fenster Hilfe

1.Schach.pptx

In der Präsentation suchen

Start Designs Tabellen Diagramme SmartArt Übergänge Animationen Bildschirmpräsentation Überprüfen

Folien Schriftart Absatz Einfügen Format

Neue Folie

1 2 3 4

Titel hinzufügen

Das weltbekannte Brettspiel

Schach 1

Notizen durch Klicken hinzufügen

Normalansicht Folie 1 von 12 50%

Antworten

Wo klicken Sie, um **nach Folie 1** eine neue Folie mit dem Folienlayout **Titel und Inhalt** einzufügen?

PowerPoint Datei Bearbeiten Ansicht Einfügen Format Anordnen Extras Bildschirmpräsentation Fenster Hilfe

1.Schach.pptx

In der Präsentation suchen

Start Designs Tabellen Diagramme SmartArt Übergänge Animationen Bildschirmpräsentation Überprüfen

Folien Schriftart Absatz Einfügen Format

Neue Folie

1 2 3 4

Titel hinzufügen

Das weltbekannte Brettspiel

Schach 1

Notizen durch Klicken hinzufügen

Normalansicht Folie 1 von 12 50%

Antworten

In der dargestellten Situation drücken Sie die linke Maustaste.
Was geschieht auf dem Bild?

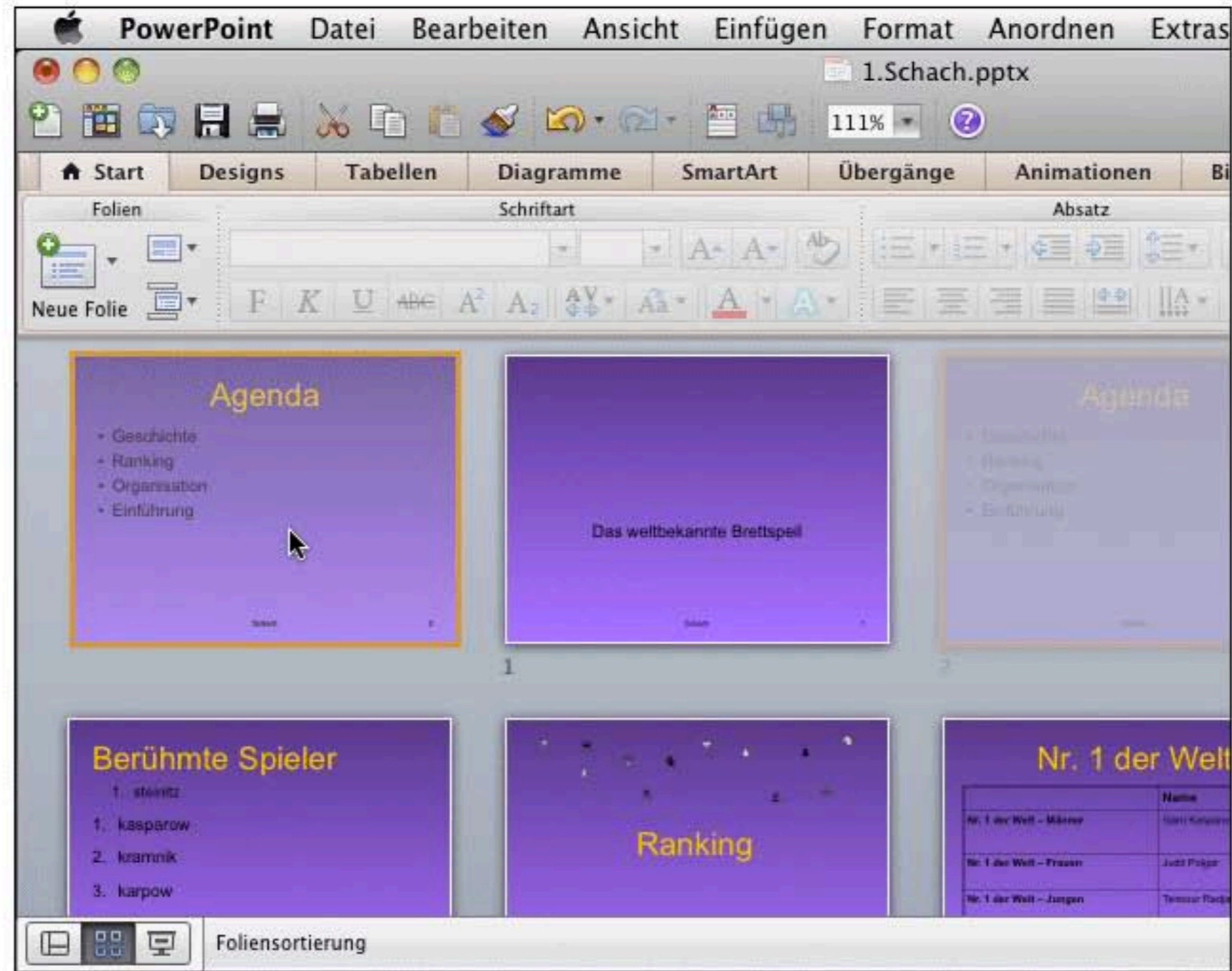

- Eine Folie in der Präsentation wird gelöscht.
 Folie 2 wird durch Folie 1 ersetzt.
 Folie 2 wird vor Folie 1 gestellt.
 Eine Folie wird in die Präsentation eingefügt.

Wo klicken Sie, um **Folie 13** aus der Präsentation zu löschen?

Antworten

Wo klicken Sie, um das Bild mit den **Schachfiguren** in der rechten unteren Ecke auf allen Folien zu entfernen?

PowerPoint Datei Bearbeiten Ansicht Einfügen Format Anordnen Extras Bildschirmpräsentation Fenster Hilf

1.1.pptx 54% In der Präsentation suchen

Start Folienmaster **Bild formatieren** Designs Tabellen Diagramme SmartArt Übergänge Animationen

Anpassen Bildformatvorlagen Anordnen

Korrekturen Neu einfärben Filter Freistellen Zuschneiden Zurücksetzen Komprimieren

Transparenz Höhe: Breite:

Masteransicht Bearbeiten Sie die Folienmaster und Layouts, um das Design Ihrer Präsentation zu ändern. Maste...ließen

Titelmasterformat durch Klicken bearbeiten

- Textmasterformate durch Klicken bearbeiten
 - Zweite Ebene
 - Dritte Ebene
 - Vierte Ebene
 - » Fünfte Ebene

Datum Fußzeile

Folienmasteransicht 54%

Antworten

Wo klicken Sie, um den Text **Schach** in die Fusszeile für alle Folien einzugeben?

Antworten

Wo klicken Sie, um auf **Folie 1** den Titel **Schach** einzugeben?

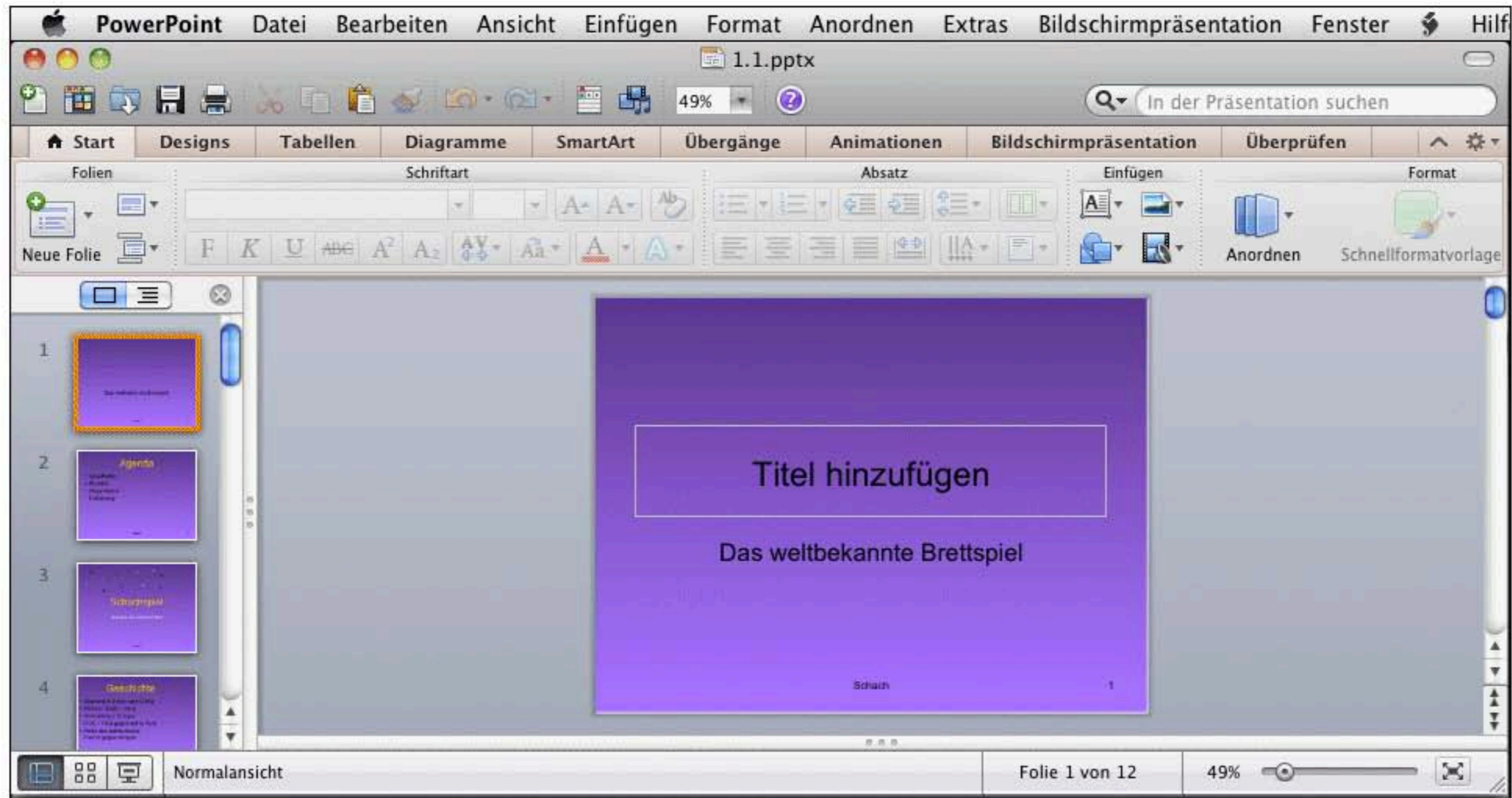

Antworten

Wo klicken Sie, um auf **Folie 2** den Titel **Agenda** in **Übersicht** zu ändern?

PowerPoint Datei Bearbeiten Ansicht Einfügen Format Anordnen Extras Bildschirmpräsentation Fenster Hilfe

1.1.pptx 49% In der Präsentation suchen

Start Formatieren Designs Tabellen Diagramme SmartArt Übergänge Animationen Bildschirmpräsentation

Folien Schriftart Absatz Einfügen Format

Arial (Kopfzeilen) 60 A A Ab

F K U A² A₂ A^V A_a A A

Neue Folie

1 2 3 4

Agenda

- Geschichte
- Ranking
- Organisation
- Einführung

Schach 2

Normalansicht Folie 2 von 12 49%

Antworten

Wo klicken Sie, um auf **Folie 2** das markierte Wort zu kopieren?

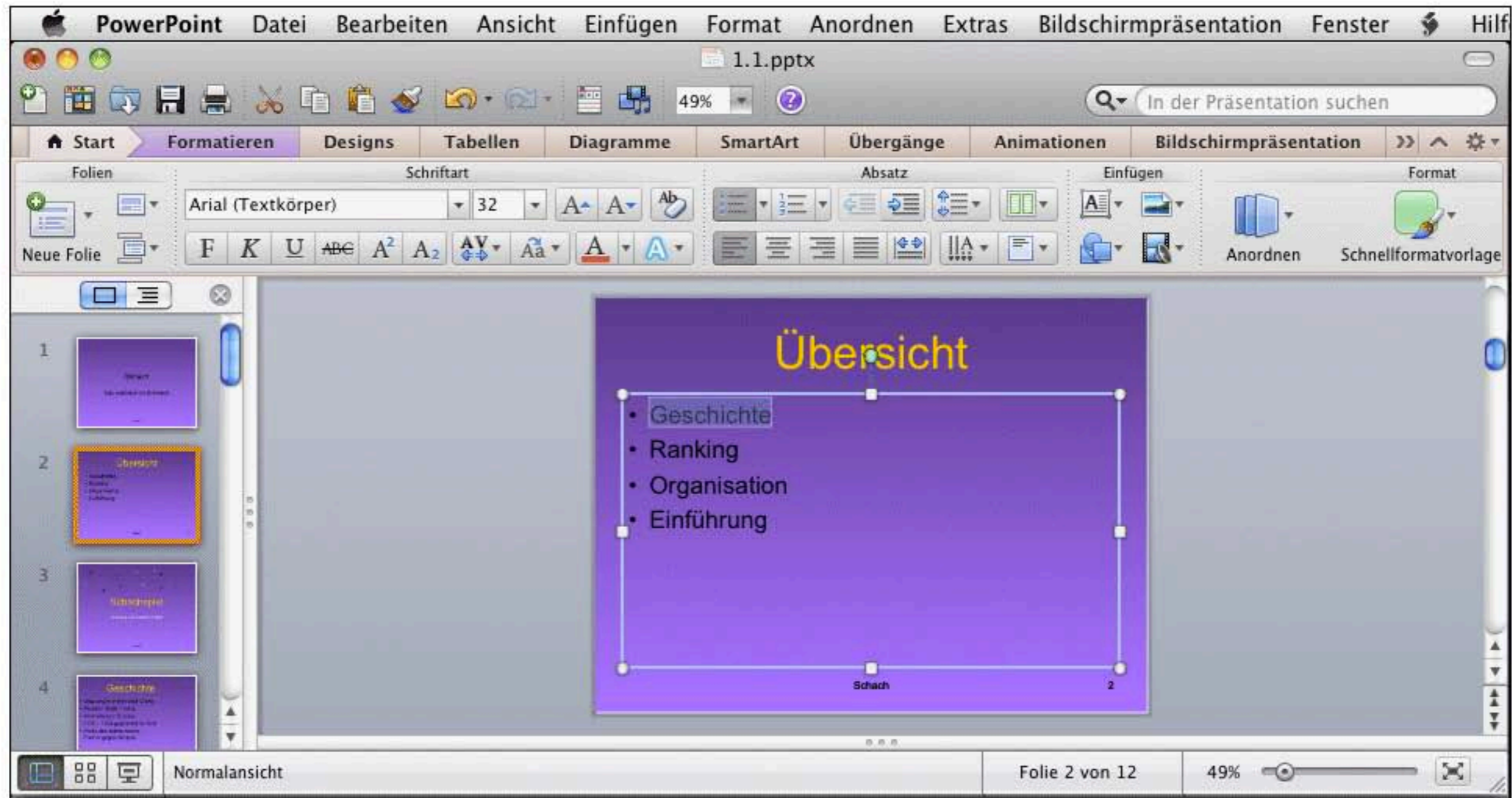

Antworten

Wo klicken Sie, um den markierten Text zu löschen?

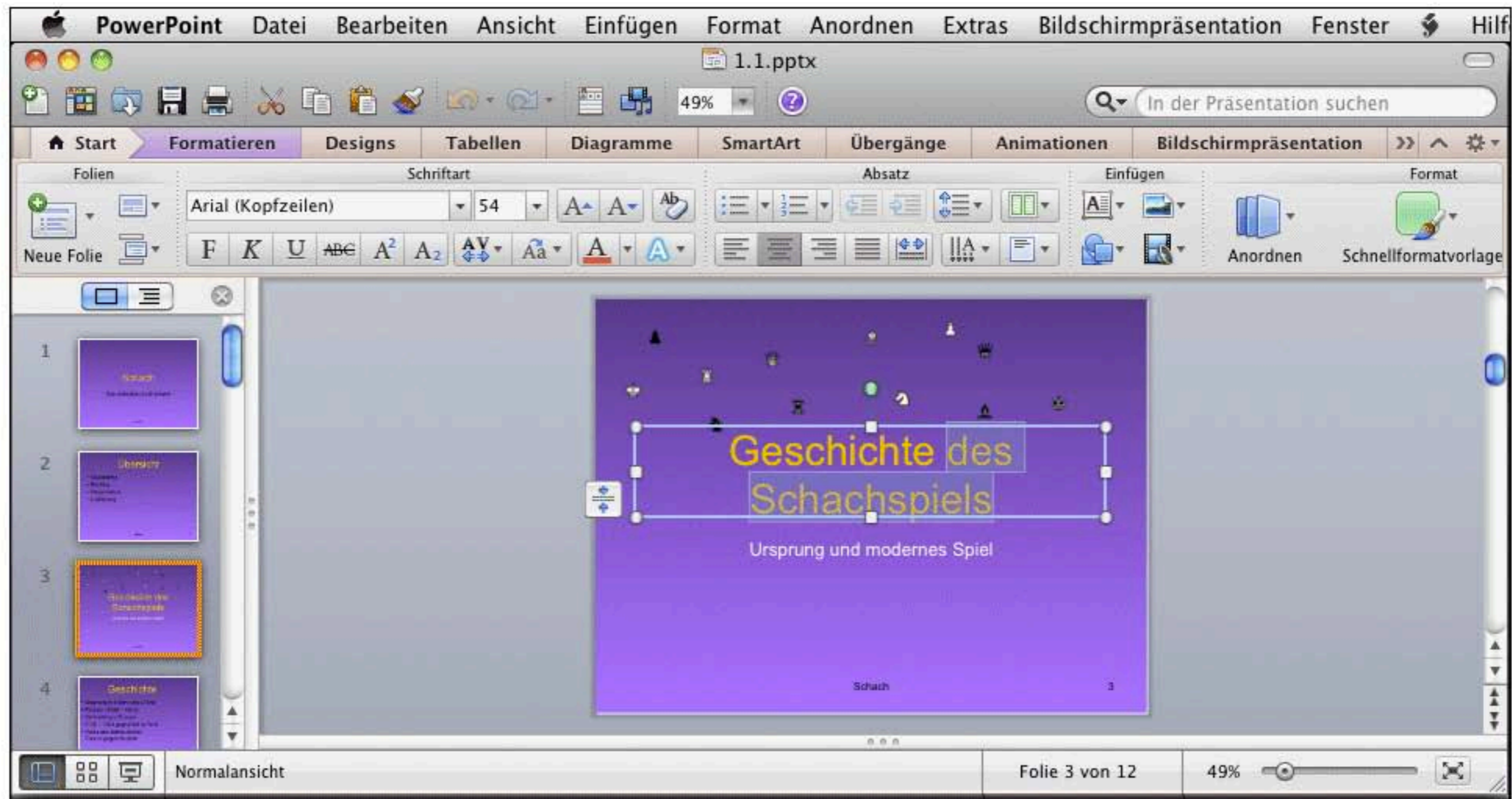

Antworten

Wo klicken Sie, um den Schriftgrad der markierten Worte zu ändern?

Antworten

Wo klicken Sie, um den markierten Text fett zu formatieren?

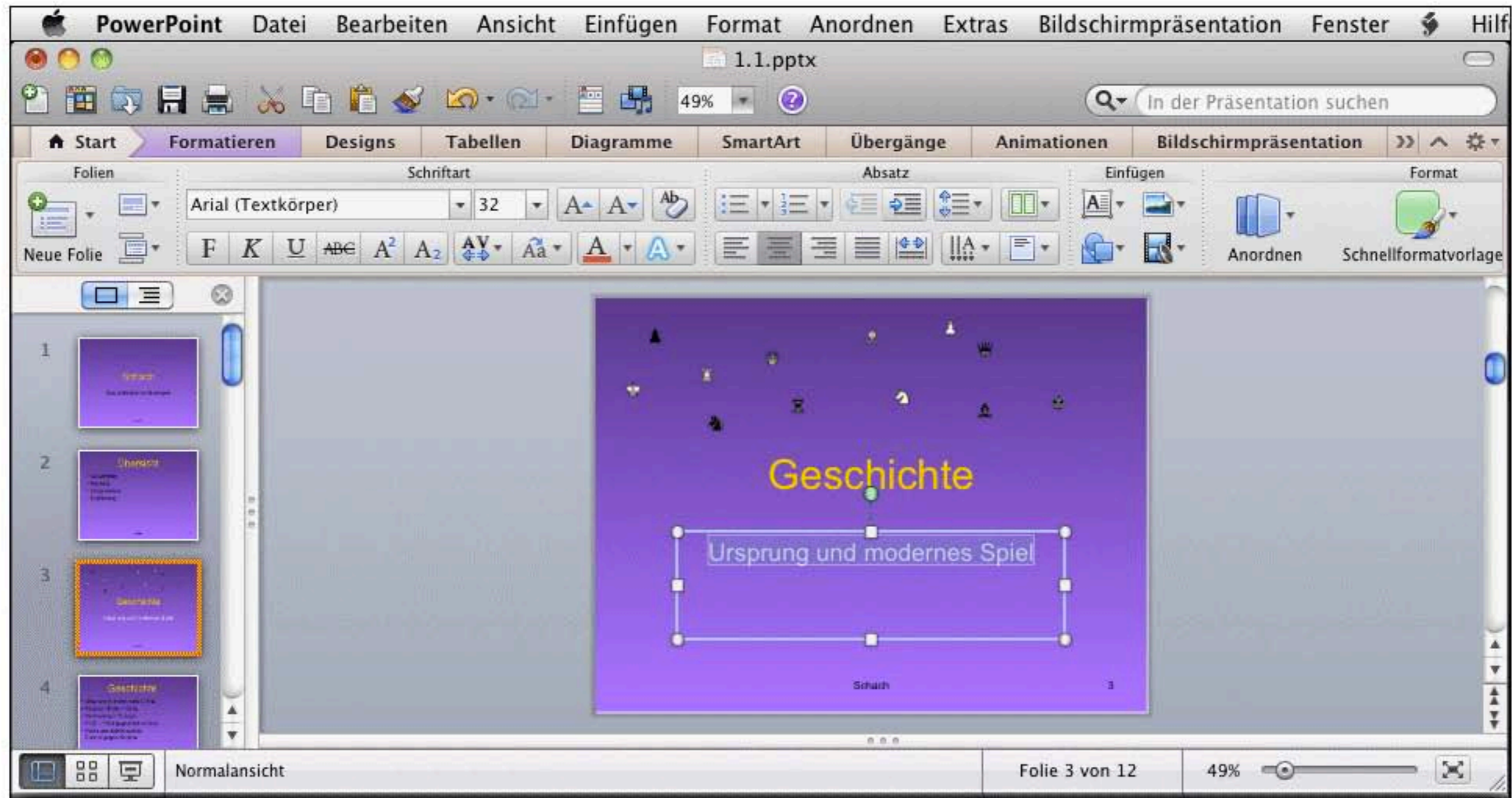

Antworten

Wo klicken Sie, um die Schriftfarbe der markierten Worte in Schwarz zu ändern?

PowerPoint Datei Bearbeiten Ansicht Einfügen Format Anordnen Extras Bildschirmpräsentation Fenster Hilfe

1.1.pptx 49% In der Präsentation suchen

Start **Formatieren** Designs Tabellen Diagramme SmartArt Übergänge Animationen Bildschirmpräsentation

Folien Schriftart Absatz Einfügen Format

Arial (Textkörper) 32 A A Ab

F K U ABC A² A₂ Aa Aa A A

Anordnen Schnellformatvorlage

1 2 3 4

Normalansicht Folie 3 von 12 49%

Antworten

Welchen Menübefehl klicken Sie an, um einzustellen, dass jedes Wort in der Liste mit einem Grossbuchstaben beginnt?

Antworten

Wo klicken Sie, um den Titel zu zentrieren?

Antworten

Wo klicken Sie, um den Einzug des markierten Words zu entfernen?

PowerPoint Datei Bearbeiten Ansicht Einfügen Format Anordnen Extras Bildschirmpräsentation Fenster Hilfe

1.1.pptx

In der Präsentation suchen

Start **Formatieren** Designs Tabellen Diagramme SmartArt Übergänge Animationen Bildschirmpräsentation

Folien Schriftart Absatz Einfügen Format

Arial (Textkörper) 28 A⁺ A⁻ Ab

F K U ~~ABC~~ A² A₂ AV Aa A A

Neue Folie

Anordnen Schnellformatvorlage

3 4 5 6

Berühmte Spieler

1. Steinitz

1. Kasparow

2. Kramnik

3. Karpow

4. Fischer

Schach

Normalansicht Folie 5 von 12 50%

Antworten

Wo klicken Sie, um den **Zeilenabstand** der nummerierten Liste zu vergrößern?

PowerPoint Datei Bearbeiten Ansicht Einfügen Format Anordnen Extras Bildschirmpräsentation Fenster Hilfe

1.1.pptx

In der Präsentation suchen

Start **Formatieren** Designs Tabellen Diagramme SmartArt Übergänge Animationen Bildschirmpräsentation

Folien

Schriftart

Arial (Textkörper) 32

Absatz

Einfügen

Format

Neue Folie

F K U A² A₂ Aa

Anordnen Schnellformatvorlage

3 Geschichte

4 Geschichte

5 **Berühmte Spieler**

6 Ranking

Berühmte Spieler

1. Steinitz
2. Kasparow
3. Kramnik
4. Karpow
5. Fischer

Schach

Normalansicht

Folie 5 von 12

50%

Antworten

Wo klicken Sie, um die **nummerierte Liste** in eine Aufzählung Ihrer Wahl zu ändern?

PowerPoint Datei Bearbeiten Ansicht Einfügen Format Anordnen Extras Bildschirmpräsentation Fenster Hilfe

1.1.pptx

In der Präsentation suchen

Start **Formatieren** Designs Tabellen Diagramme SmartArt Übergänge Animationen Bildschirmpräsentation

Folien

Schriftart

Arial (Textkörper) 32

Absatz

Einfügen

Format

Anordnen Schnellformatvorlage

3 Geschichte

4 Geschichte

5 **Berühmte Spieler**

6 Ranking

Berühmte Spieler

1. Steinitz

2. Kasparow

3. Kramnik

4. Karpow

5. Fischer

Schach

Normalansicht

Folie 5 von 12

50%

Antworten

Wo klicken Sie, um rechts neben der Spalte **Name** eine Spalte einzufügen?

	Name
Nr. 1 der Welt – Männer	Garri Kasparow
Nr. 1 der Welt – Frauen	Judit Polgar
Nr. 1 der Welt – Jungen	Teimour Radjabov
Nr. 1 der Welt – Mädchen	Koneru, Humpy

Antworten

Worauf müssen Sie "klicken und ziehen", um die Breite der ersten Spalte zu vermindern?

	Name	Häufigkeit
Nr. 1 der Welt – Männer	Garri Kasparow	23
Nr. 1 der Welt – Frauen	Judit Polgar	33
Nr. 1 der Welt – Jungen	Teimour Radjabov	14
Nr. 1 der Welt – Mädchen	Koneru, Humpy	22

Antworten

Wo klicken Sie, um im markierten Diagramm den Text **Israel** zu bearbeiten?

PowerPoint Datei Bearbeiten Ansicht Einfügen Format Anordnen Extras Bildschirmpräsentation Fenster Hilfe

1.1.pptx 76% In der Präsentation suchen

Start Designs Tabellen Diagramme Diagrammlayout Formatieren SmartArt Übergänge Animationen

Folien Schriftart Absatz Einfügen Format

Arial 18.9 A A Ab

F K U ABC A² A₂ AV Aa A A

Neue Folie

8 9 10 11

Länderranking nach Durchschnittsbewertung der Top 10

Land	Durchschnittsbewertung
Russland	~2720
Ukraine	~2690
Israel	~2650

Legend: Russland Ukraine Israel

Normalansicht Folie 8 von 12 76%

Antworten

Wo klicken Sie, um den Diagrammtyp zu ändern?

Land	Durchschnittsbewertung
Russland	~2720
Ukraine	~2690
Israel	~2650

Antworten

Wo klicken Sie, um Text in den Diagrammtitel einzugeben?

Land	Durchschnittsbewertung
Israel	~2650
Ukraine	~2690
Russland	~2720

Antworten

Wo klicken Sie, um die **Datenbeschriftung – Wert** auf alle Datenreihen im Diagramm anzuwenden?

PowerPoint Datei Bearbeiten Ansicht Einfügen Format Anordnen Extras Bildschirmpräsentation Fenster Hilfe

1.1.pptx 76% In der Präsentation suchen

Start Designs Tabellen Diagramme Diagrammlayout Formatieren SmartArt Übergänge Animationen

Folien Schriftart Absatz Einfügen Format

Neue Folie F K U ABC A² A₂ A^Y A_a A⁺ A₋ Anordnen Schnellformatvorlage

Länderranking nach Durchschnittsbewertung der Top 10 Spieler

Israel
Ukraine
Russland

260 720 2740

Legend: Russland Ukraine Israel

Context Menu:

- Löschen
- Auf Formatvorlage zurücksetzen
- Datenreihen-Diagrammtyp ändern...
- Daten bearbeiten...
- 3D-Drehung...
- Datenbeschriftungen hinzufügen**
- Trendlinie hinzufügen...
- Datenreihen formatieren...

Normalansicht Folie 8 von 12 76%

Antworten

Wo klicken Sie, um die Hintergrundfarbe des Diagrammbereichs in eine Farbe Ihrer Wahl zu ändern?

PowerPoint Datei Bearbeiten Ansicht Einfügen Format Anordnen Extras Bildschirmpräsentation Fenster Hilfe

1.1.pptx 76% In der Präsentation suchen

Start Designs Tabellen Diagramme Diagrammlayout Formatieren SmartArt Übergänge Animationen

Aktuelle Auswahl: Diagrammbereich

Diagrammelement-Formatvorlagen: Schnellformatvorlagen, Effekte, Transparenz

Textformatvorlagen: Schnellformatvorlagen, Effekte

Anordnen: Größe (Höhe: 12.3 cm, Breite: 22.6 cm)

Länderranking nach Durchschnittsbewertung der Top 10 Spieler

Land	Bewertung
Israel	2651
Ukraine	2690
Russland	2719

Horizontal (Wert) Achse

Normalansicht Folie 8 von 12 76%

Antworten

Wo klicken Sie, um die Farbe der markierten Säule in eine Farbe Ihrer Wahl zu ändern?

PowerPoint Datei Bearbeiten Ansicht Einfügen Format Anordnen Extras Bildschirmpräsentation Fenster Hilfe

1.1.pptx 76% In der Präsentation suchen

Start Designs Tabellen Diagramme Diagrammlayout **Formatieren** SmartArt Übergänge Animationen

Aktuelle Auswahl: Reihe "Durchschnittsnote..."

Auswahl formatieren

Diagrammelement-Formatvorlagen: Schnellformatvorlagen, Effekte, Transparenz

Textformatvorlagen: Schnellformatvorlagen, Effekte

Anordnen: Größe (Höhe, Breite)

Länderranking nach Durchschnittsbewertung der Top 10 Spieler

Land	Durchschnittsbewertung
Israel	2651
Ukraine	2690
Russland	2719

Legend: Russland (blue), Ukraine (yellow), Israel (red)

Normalansicht Folie 8 von 12 76%

Antworten

Wo auf der ausgewählten Folie klicken Sie, um ein **Organigramm** einzufügen?

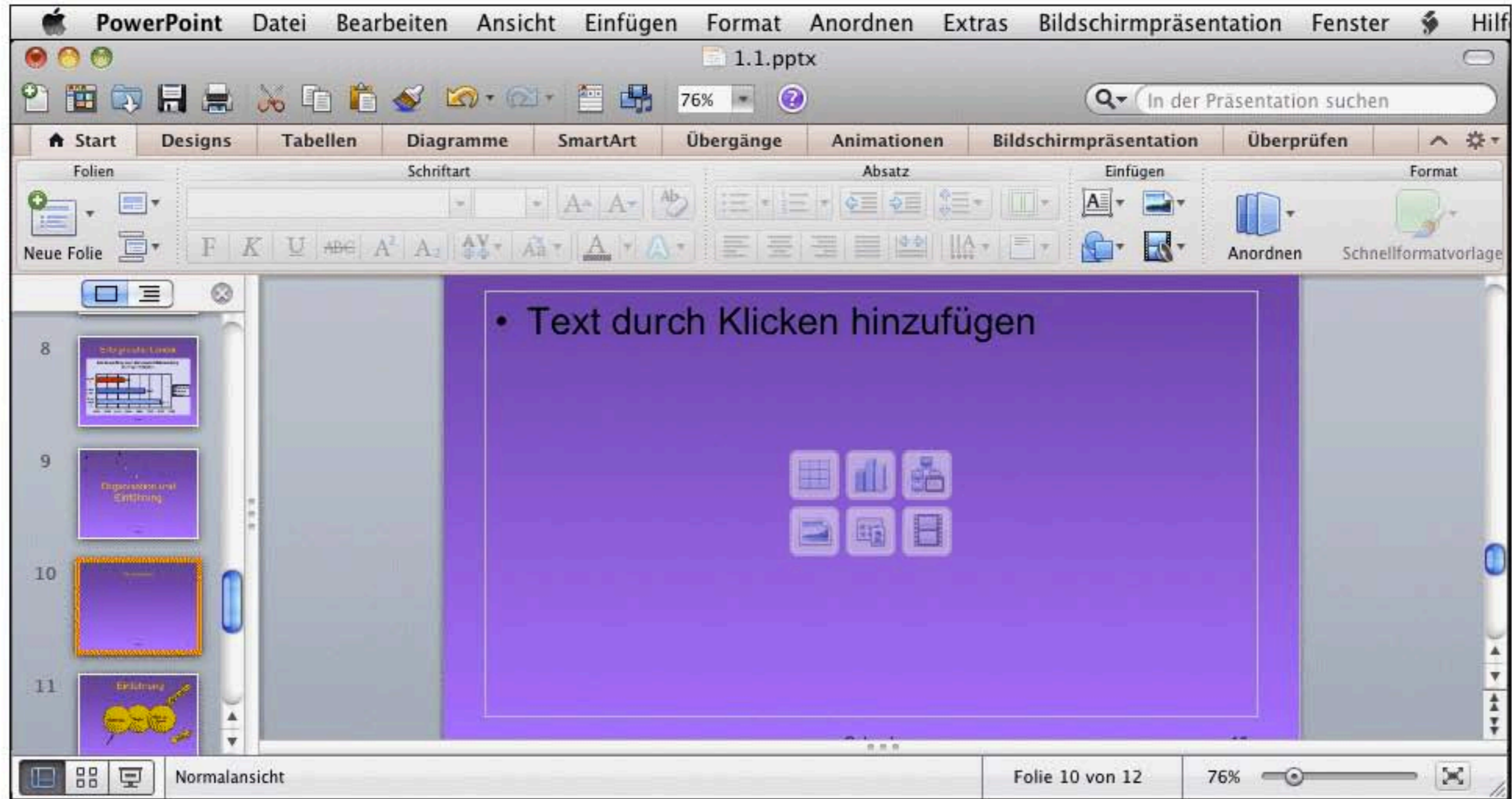

Antworten

Wo klicken Sie, um das Feld **Nordamerika** tiefer zu stufen, damit Nordamerika als Untergebener von **Südamerika** angezeigt wird?

Antworten

Wo klicken Sie, um das Feld **Nordamerika** aus dem Organigramm zu entfernen?

Antworten

Wo klicken Sie, um auf der markierten Folie ein ClipArt-Bild Ihrer Wahl einzufügen?

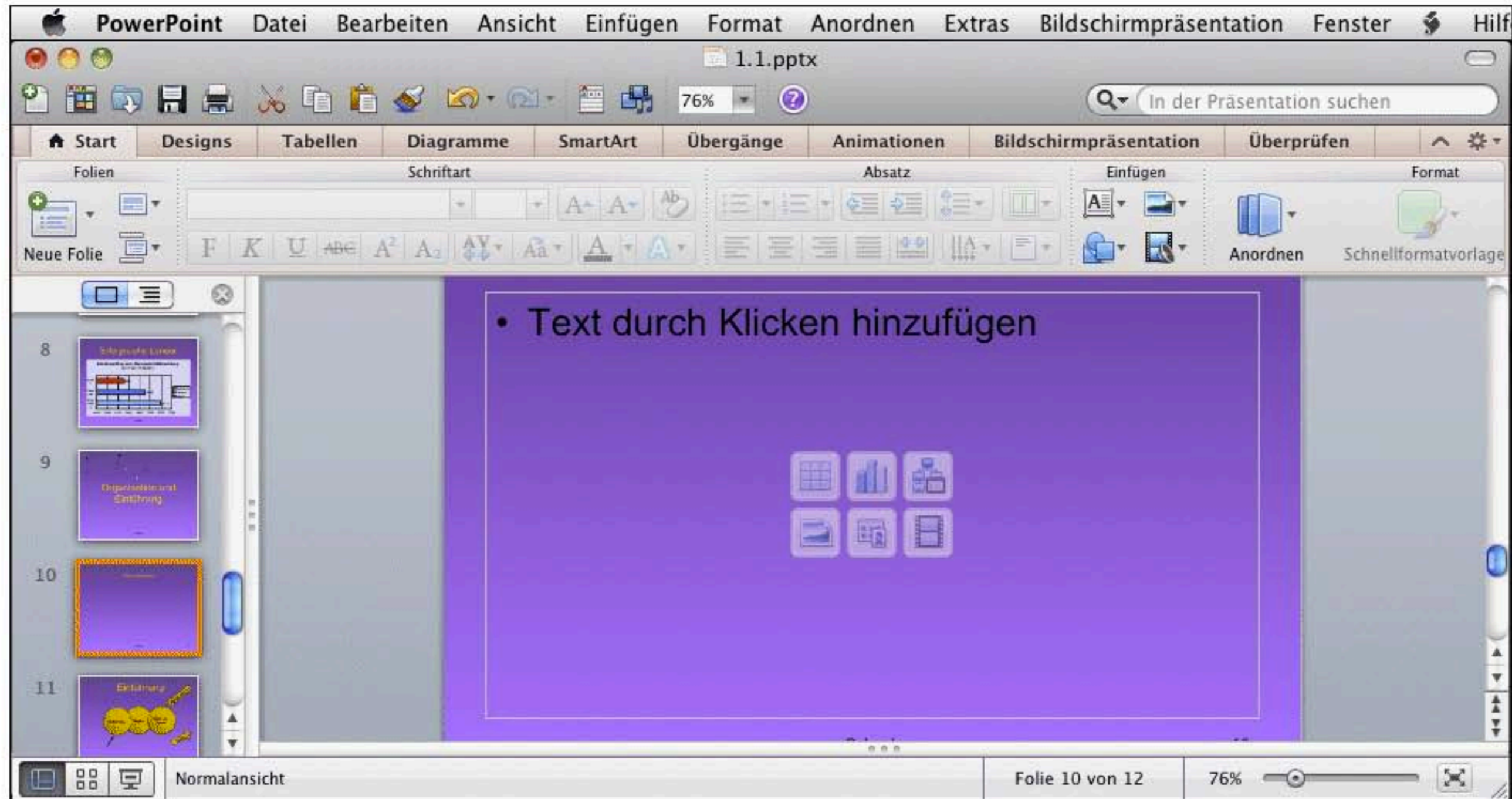

Antworten

Wo klicken Sie, um das ausgewählte Bild auf die **Folie 12** zu verschieben?

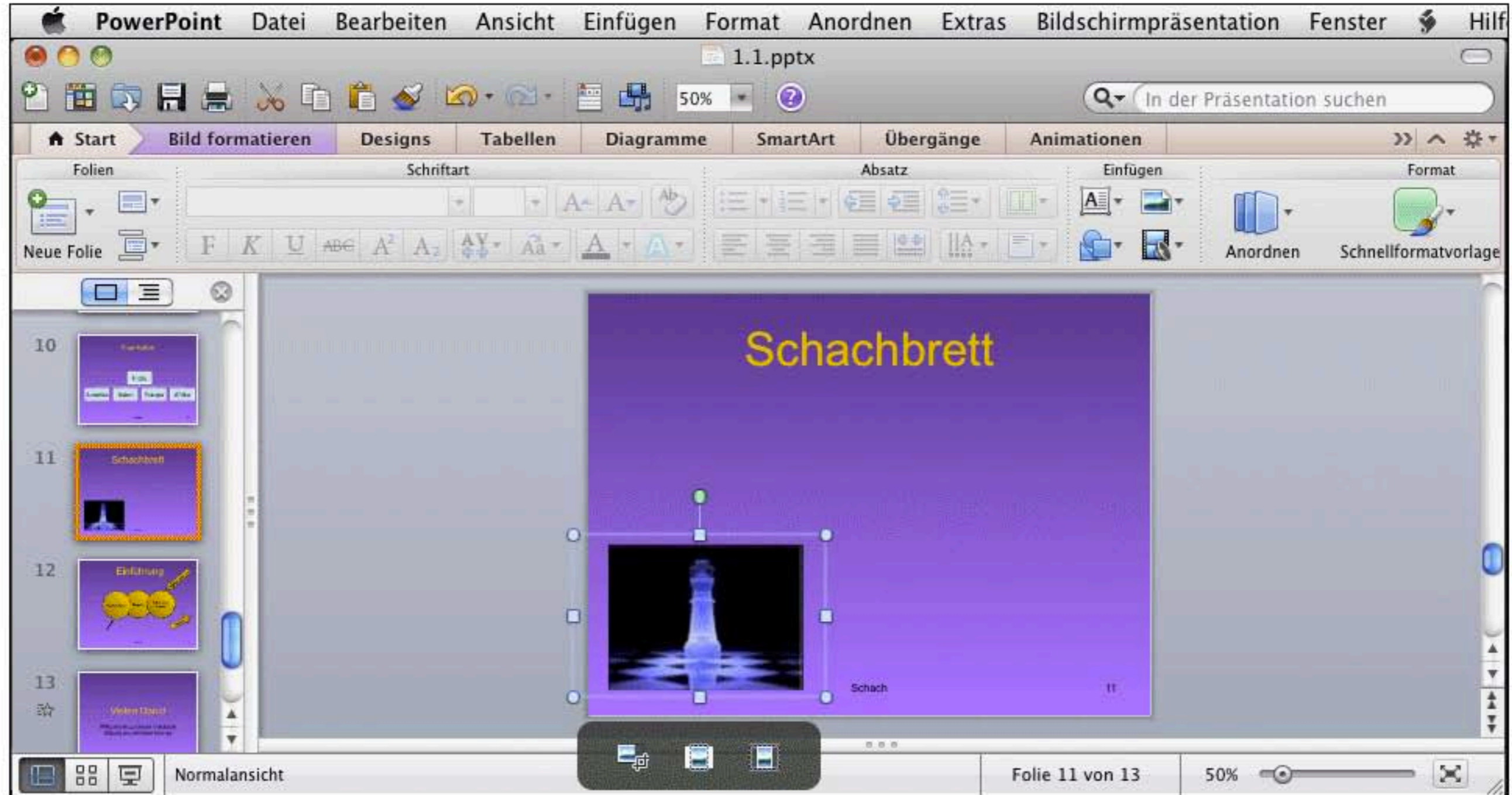

Worauf müssen Sie "klicken und ziehen", um das ausgewählte Bild zu verbreitern, ohne die Höhe zu verändern?

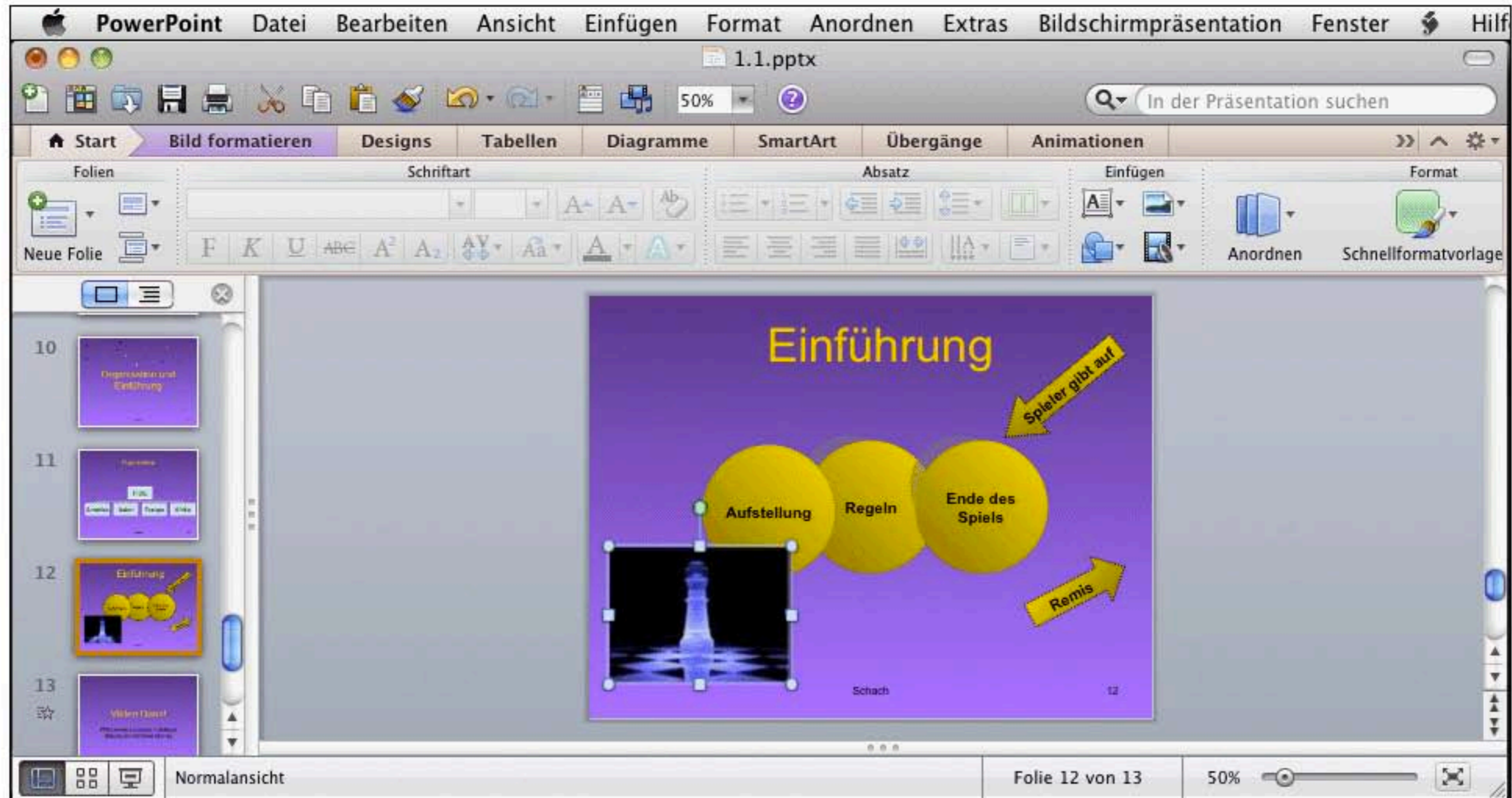

Antworten

Worauf müssen Sie 'klicken und ziehen', um das markierte Bild zu rotieren?

Antworten

Wo klicken Sie, um den mittleren Kreis auf der Folie zu verschieben?

Antworten

Wo klicken Sie, um auf der Folie einen weiteren AutoForm-Blockpfeil einzufügen?

Antworten

Wo klicken Sie, um Text in den Blockpfeil einzugeben?

Antworten

Wo klicken Sie, um die Linienstärke des markierten Kreises zu erhöhen?

Antworten

Wo klicken Sie, um den Endtyp für die Pfeilspitze zu verändern?

Antworten

Wo klicken Sie, um den Kreis **Aufstellung** mit einem Schatteneffekt zu versehen?

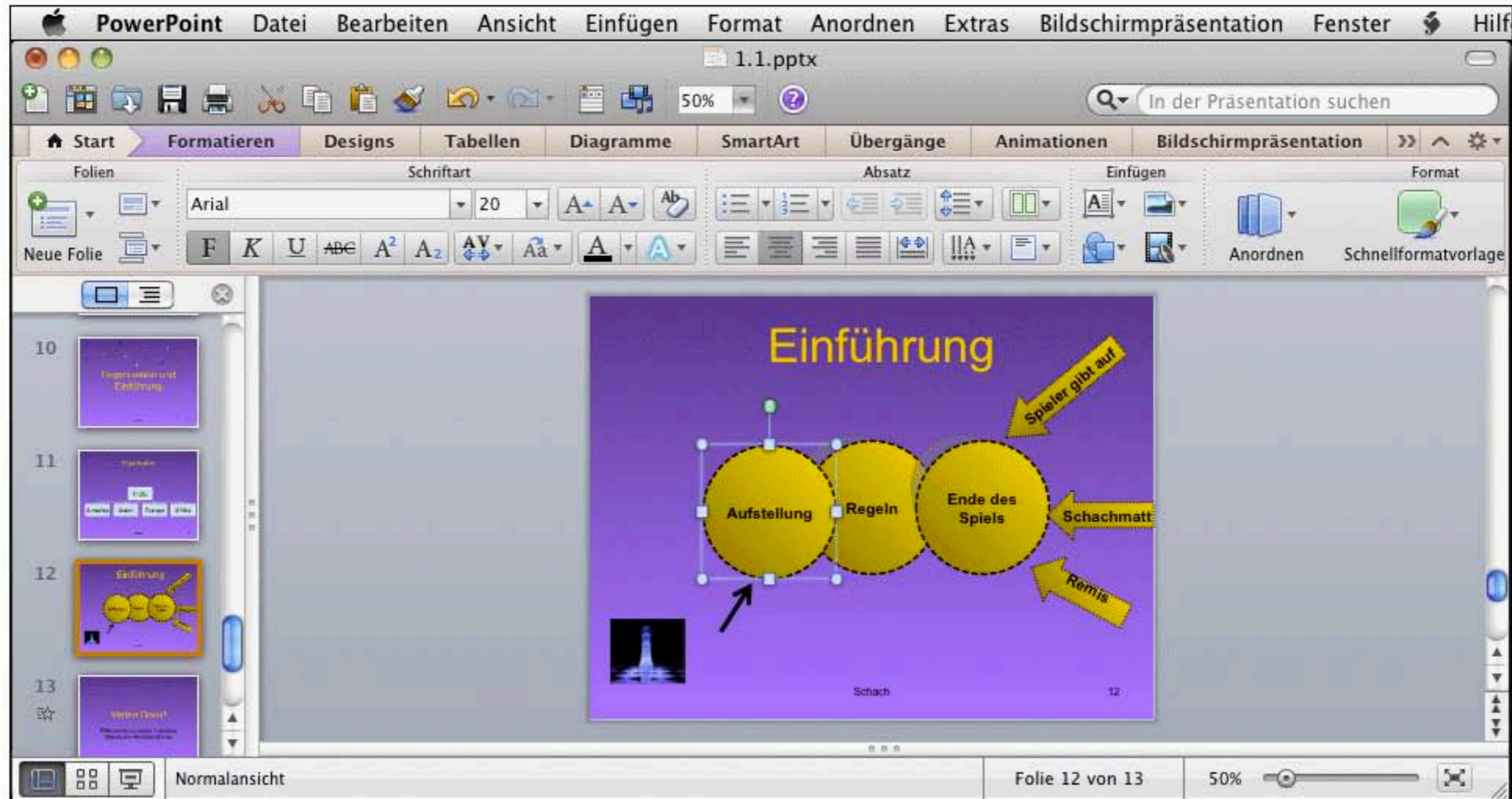

Antworten

Wo klicken Sie, um die Gruppierung der Pfeile, Kreise und Bilder aufzuheben?

Antworten

Wo klicken Sie, um den Kreis **Regeln** vor die anderen beiden Kreise zu platzieren?

- Title Bar:** Apple logo, PowerPoint, Datei, Bearbeiten, Ansicht, Einfügen, Format, Anordnen, Extras, Bildschirmpräsentation, Fenster, Hilfe.
- Toolbar:** Standard Mac OS window controls, file operations (New, Open, Save, Print, Copy, Paste, Undo, Redo), zoom (50%), and search (In der Präsentation suchen).
- Ribbon:** Start, Formatieren (selected), Designs, Tabellen, Diagramme, SmartArt, Übergänge, Animationen, Bildschirmpräsentation.
- Format Tab:**
 - Folien:** Neue Folie, Foliennummer (10, 11, 12, 13).
 - Schriftart:** Arial, 20, Bold (B), Italic (I), Underline (U), Text Color (A), Paragraph Color (A), Bullets (A), Numbering (A), Indent (A), Decrease Indent (A), Increase Indent (A), Line and Paragraph Spacing (A).
 - Absatz:** Paragraph and alignment options.
 - Einfügen:** Insert options.
 - Format:** Anordnen (Arrange), Schnellformatvorlage (Style).
- Slide Content:** A diagram titled 'Einführung' with three yellow circles: 'Aufstellung', 'Regeln', and 'Ende des Spiels'. Arrows point to 'Ende des Spiels' with labels 'Spieler gibt auf', 'Schachmatt', and 'Remis'. A small chess image is in the bottom left of the diagram area.
- Status Bar:** Normalansicht, Folie 12 von 13, 50% zoom.

Antworten

Wo klicken Sie, um die Folienübergangsdauer in **1.0** zu ändern?

Antworten

Wo im Dialogfeld **Benutzerdefinierte Animation** klicken Sie, um den Animationseffekt vom Titel zu entfernen?

PowerPoint Datei Bearbeiten Ansicht Einfügen Format Anordnen Extras Bildschirmpräsentation Fenster Hilfe

Benutzerdefinierte Animation 1.1.pptx

50% In der Präsentation suchen

SmartArt Übergänge Animationen Bildschirmpräsentation Überprüfen

Animationsoptionen

Beginn: Beim Klicken

Dauer: 0.50

Neu anordnen

11

12

13

Vielen Dank!

Willkommen zu unserer nächsten Sitzung am nächsten Montag

Schach 13

Normalansicht Folie 13 von 13 50%

Antworten

Wo klicken Sie, um der markierten Folie eine **Notiz** hinzuzufügen?

Antworten

Wo klicken Sie, um das Papierformat für die Präsentation in **Overheadfolien** zu ändern?

Seite einrichten

Größe

Papierformat: Bildschirmpräsentation (4:3)

Breite: 19.05 cm

Höhe: 25.4 cm

Ausrichtung

Folien:

Notizen, Handzettel und Gliederungen:

Kopfzeile/Fußzeile... Optionen...

Abbrechen OK

Antworten

Wo klicken Sie, um die Folie 2 auszublenden?

- Window Title:** 1.1.pptx
- Ribbon:** Start, Designs, Tabellen, Diagramme, SmartArt, **Übergänge**, Animationen, Bildschirmpräsentation, Überprüfen, Hilfe.
- Slide Sorter:** 12 slides are visible. Slide 2 is highlighted with a yellow border.
 - Slide 1: Schach
 - Slide 2: Übersicht
 - Slide 3: Geschichte
 - Slide 4: Geschichte
 - Slide 5: (Empty)
 - Slide 6: Berühmte Spieler
 - Slide 7: Ranking
 - Slide 8: Nr. 1 der Welt
 - Slide 9: Erfolgreiche Länder
 - Slide 10: Organisation und Einführung
 - Slide 11: Organisation
 - Slide 12: Einführung
- Status Bar:** Foliensortierung, 66%

Antworten

Wo klicken Sie, um die **Rechtschreibprüfung** für die gesamte Präsentation durchzuführen?

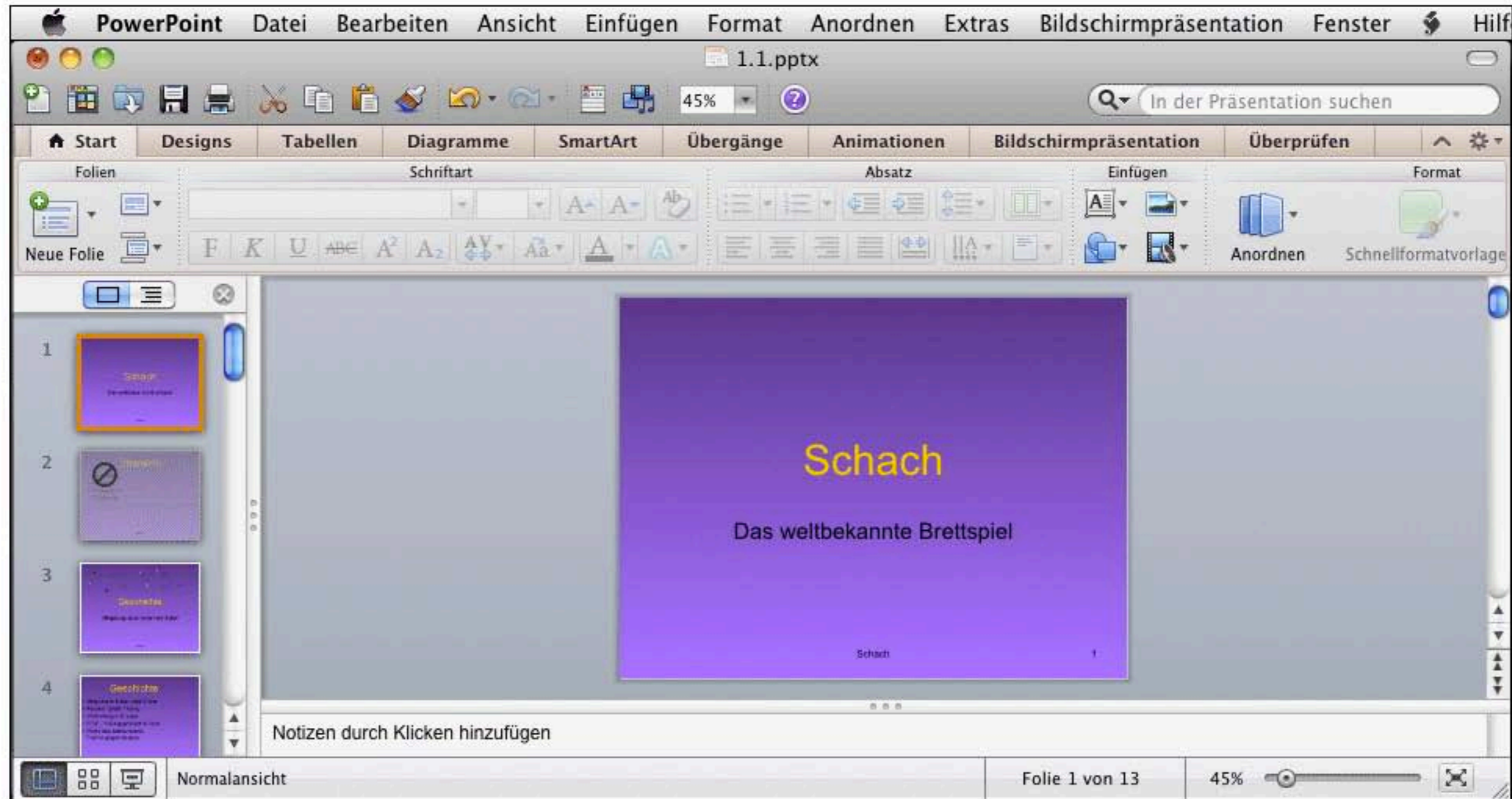

Antworten

Wo klicken Sie, um die Folienorientierung in **Querformat** zu ändern?

PowerPoint Datei Bearbeiten Ansicht Einfügen Format Anordnen Extras Bildschirmpräsentation Fenster Hilfe

1.1.pptx

In der Präsentation suchen

Start Folien

Neue Folie

Seite einrichten

Größe

Papierformat: Bildschirmpräsentation (4:3)

Breite: 19.05 cm

Höhe: 25.4 cm

Ausrichtung

Folien:

Notizen, Handzettel und Gliederungen:

Kopfzeile/Fußzeile... Optionen...

Abbrechen OK

Übung

Folie 13 von 13 34%

Antworten

Welchen Menübefehl klicken sie, um **5** Kopien des Dokuments zu drucken?

- Neue Präsentation ⌘N
- Neu aus Vorlage... ⌘P
- Öffnen... ⌘O
- URL öffnen... ⌘O
- Zuletzt verwendete öffnen ▶
- Schließen ⌘W
- Speichern ⌘S
- Speichern unter... ⌘S
- Als Bilder speichern...
- Als Film speichern...
- Freigeben ▶
- Dateigröße verringern...
- Berechtigungen einschränken ▶
- Seite einrichten...
- Drucken... ⌘P
- Eigenschaften...

The main slide area displays a purple slide with the title 'Schach' and the subtitle 'Das weltbekannte Brettspiel'. The status bar at the bottom indicates 'Folie 1 von 13' and '45%' zoom.

Antworten

Welchen Menübefehl klicken Sie an, um die Präsentation als **Vorlage (.potx)** zu speichern?

- Neue Präsentation ⌘N
- Neu aus Vorlage... ⌘P
- Öffnen... ⌘O
- URL öffnen... ⌘O
- Zuletzt verwendete öffnen ▶
- Schließen ⌘W
- Speichern ⌘S
- Speichern unter... ⌘S
- Als Bilder speichern...
- Als Film speichern...
- Freigeben ▶
- Dateigröße verringern...
- Berechtigungen einschränken ▶
- Seite einrichten...
- Drucken... ⌘P
- Eigenschaften...

The main slide area displays a slide titled "Schach" with the subtitle "Das weltbekannte Brettspiel". The status bar at the bottom indicates "Folie 1 von 13" and "45%".

Antworten

Wo klicken Sie, um die Bildschirmpräsentation zu starten?

Antworten